



A LUIGI ZACCHETTI

SOCIETÀ ITALIANA PRO SEGUGIO

CREDERA 28-8-2004

112
S
D
S
L
S

dogtra PATHFINDER € 550,00

Satellitare + correttore in un unico collare

**Tutto dal tuo Smartphone OFF LINE
Funziona senza rete / linea telefonica**

Scarica l'applicazione gratuita Dogtra

- Google Maps dettagliate e gratuite
- Espandibile fino a 21 cani
- Copertura fino a 15km
- Notifica beep audio o vibrazione per cane in ferma
- Notifica abbaio in canizza o abbaio a fermo
- Modalità bussola. Indica direzione e distanza dei cani
- Registrazione e visualizzazione percorso del cane
- Funzione Geo Fence per delimitare aree confinate sia in uscita che in ingresso. Avviso acustico o vibrazione
- Aggiornamento dati GPS: da 2 secondi a 2 minuti
- Semplice condivisione delle posizioni con altri dispositivi
- Batterie ricaricabili Li-po, lunga autonomia, ricarica rapida

Funzione collare elettrico:

- 100 livelli di stimolazione
- Stimolazione continua e temporanea
- Tono acustico d'avviso per richiamare il cane all'attenzione
- Possibilità di rimuovere le sonde; il collare funzionerà solo in modalità satellitare



Dogtra Pathfinder - fornito con un collare 
Collare aggiuntivo 

€ 550,00

€ 320,00 cad.



Omologato secondo le norme europee

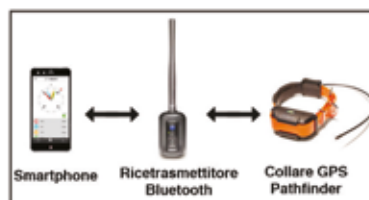

La comunicazione avviene in modo bidirezionale tra lo smartphone e il collare GPS attraverso il ricetrasmittitore bluetooth



2 anni di garanzia 



SHOP-ONLINE www.cinotecnica.com email info@cinotecnica.com

Ordini, informazioni, contatti: **CINOTECNICA** di Paolo Roberti
Tel. 0583 469673 - Fax 0583 466778 - Cellulare Paolo Roberti 345 0117825
Cinotecnica - Via Nottolini, 440 - 55100 Lucca



Tutti i prezzi sono IVA compresa



**CONSEGNA IN TUTTA ITALIA AL VOSTRO DOMICILIO CON PACCO POSTALE CELERE.
PAGAMENTO IN CONTRASSEGNO ALLA CONSEGNA OPPURE CON CARTA DI CREDITO.**

COSTO DI SPEDIZIONE EURO 9 00 DA AGGIUNGERE AL COSTO DEL PRODOTTO

SOMMARIO



ORGANO UFFICIALE
ASSOCIAZIONE
PROSEGUGIO
LUIGI ZACCHETTI

112

febbraio 2018

Anno XXXVII

Direttore Responsabile
Vincenzo Ferrara

Comitato di Redazione
Palmiro Clerici, Massimiliano Cornoldi,
Bruno Mugnaini, Simona Pelliccia

Archivio fotografico
SIPS "Luigi Zacchetti"

Proprietà ed editore
SIPS "Luigi Zacchetti"
Casalpuusterlengo (Lodi)

Progetto grafico
studioDODdesign - Massa Lombarda

Stampa
Tipografia Lineastampa snc - Rimini

Pubblicità
Segreteria SIPS
Tel. 0377 802414 - Fax 0377 802234
www.prosegugio.it
E- mail: info@prosegugio.it

Spedizione
Autorizzazione del Tribunale
di Crema n. 57/86
Sped. in abbonamento postale 45%
Art. 2 comma 20b Legge 662/96
Filiale di Rimini
Autorizzazione ROC 24745

Articoli e fotografie, anche se non pubblicati, non saranno restituiti. La responsabilità per i contenuti e le opinioni espresse negli articoli pubblicati è esclusivamente degli autori.

Gli articoli pubblicati in questo numero non sono riproducibili.

La redazione non si assume nessuna responsabilità sulle inserzioni pubblicitarie inoltrate senza bozzetto, sulle quali per altro, si riserva di operare eventuali tagli al testo compatibilmente con lo spazio prenotato dal committente.

In copertina: Giuseppe Quinzanini

Finito di stampare nel mese di febbraio 2018

Editoriale	2
La dipartita di un Grande	4
Un addio a Pier Luigi	7
Trofeo Eccellenti 2017	8
Il punto sul Segugio dell'Appennino	12
Il Segugio dell'Appennino: razza o varietà?	15
Razze Estere: l'Ariegeois	17
Speciale razze Estere	20
La sottile differenza tra olfatti fini	33
La tenacia nel cane da seguita	36
Trofeo delle Nazioni 2017	41
La caccia con utilizzo del Cane Segugio	44
Per un grande cane un grande veterinario	46
Terzo Trofeo Mari e Monti	50
Dalle sezioni	54

SOCIETÀ ITALIANA PRO SEGUGIO CONVOCAZIONE DELL'ASSEMBLEA GENERALE DEI SOCI

Ai sensi dell'art. 13 e 14 dello Statuto Sociale SIPS, si informa che l'Assemblea Generale dei Soci della Società Italiana Pro Segugio è convocata per **SABATO 28 APRILE 2018**, presso il Ristorante "Al Ponte Magno" - Strada Provinciale Staffolo Jesi, 15/b - Monte Roberto (AN), per le ore 13.30 in prima convocazione e per le **ORE 14.30** in seconda convocazione, con il seguente Ordine del Giorno:

- 1) Relazione del Presidente sulla gestione del 2017
- 2) Relazione sul bilancio consuntivo del 2017
- 3) Approvazione del bilancio consuntivo 2017
- 4) Programma attività da svolgere nel 2018
- 5) Approvazione bilancio di previsione 2018
- 6) Investimento immobiliare per acquisto sede legale.

Possono partecipare all'Assemblea, con diritto di voto, i Soci dell'anno precedente, in regola con la quota sociale dell'anno in corso.

*Il Presidente Nazionale SIPS
Dr. Vincenzo Ferrara*



Ai Soci

È iniziato un nuovo anno per la nostra amata attività cinofilo-segugistica.

Purtroppo, nell'anno appena trascorso abbiamo avuto la perdita di tre importanti figure del Segugismo nazionale: Mario Quadri, Pecorini Magi e Giuseppe Quinzanini.

Personaggi famosissimi nella SIPS che, in modo diverso tra di loro, hanno contribuito allo sviluppo della cultura segugistica.

Ma si sa, bisogna andare avanti affinché l'eredità che questi precursori ci hanno lasciato non vada sciupata.

Tanti di voi sapranno che ci sono state ulteriori dimissioni di componenti del Consiglio Direttivo, atti leciti, ma sinceramente non condivisi. Provvederemo al rinnovo delle cariche secondo quanto stabilisce lo statuto della SIPS. Ma non per questo possiamo distrarci dal compito ricevuto dai soci: amministrare con rettitudine l'Associazione verso un ulteriore sviluppo del suo potenziale nel panorama cinofilo nazionale.

In questi mesi ci siamo occupati delle razze estere, da tempo c'era la necessità di organizzare qualcosa di specifico. Abbiamo iniziato l'otto dicembre scorso con l'Ariegeois, razza estera fra le più utilizzate in Italia. All'evento hanno partecipato in molti, esperti giudici ed appassionati della razza, attenti a recepire sempre più informazioni dai relatori.

Il programma sulle razze estere proseguirà per tutte le altre rappresentate dalla SIPS, anzi, verrà esteso anche per le razze italiane, visto che con l'ENCI si stanno preparando degli standard commentati delle nostre razze.

Il 21 di ottobre a Reggio Emilia si è tenuto un incontro con gli allevatori e gli appassionati del Segugio dell'Ap-

Al centro un radioso Giuseppe Quinzanini al Campionato Sociale di Orvieto



pennino sulla linea da adottare per il riconoscimento FCI della razza.

La SIPS ha ascoltato i pareri dei presenti e nello stesso tempo ha comunicato quello che l'ENCI le ha consigliato di fare. Alla fine dell'incontro si è giunti ad un accordo che è anche quello condiviso con l'ENCI e cioè, di far riconoscere momentaneamente come varietà del Segugio Maremmano il Segugio dell'Appennino, poi si dovrà lavorare per ottenere il riconoscimento come razza vera e propria. Ricordo ai soci che non è semplice interloquire con la FCI e che è l'ENCI che ha rapporto diretto con l'istituzione mondiale.

I tempi di risposta sono molto lunghi, per esempio, cito il riconoscimento del Segugio Maremmano che è stato approvato dalla FCI ad aprile dell'anno scorso e che ancora oggi non è stato ancora ufficializzato.

Invito tutti i possessori di Segugio dell'Appennino a mantenere una condotta più positiva e pro attiva verso la nuova razza, ad iscrivere le cucciolate, solo così si potranno avere soggetti dei quali si conoscono i progenitori, e di conseguenza si avrà un numero più alto di esemplari iscritti ogni anno ai libri genealogici. A Reggio Emilia alcune proposte degli allevatori sono state scartate perché inattuabili, tra queste quella di richiedere che il Segugio dell'Appennino fosse riconosciuto come varietà del Segugio Italiano. Sapevamo benissimo che di Segugi Italiani ce ne sono 2 razze una a pelo forte ed una a pelo raso, per cui questa strada di riconoscimento è impraticabile.

L'altra proposta scartata è stata quella di ricominciare daccapo con i riconoscimenti, e anche questa è impraticabile perché la razza è già riconosciuta dall'ENCI e non si possono distruggere i certificati di molte migliaia di soggetti iscritti ai registri.

Abbiamo intenzione di tentare l'informatizzazione dei risultati delle prove, nel senso della raccolta dei dati da inviare all'ENCI, questo adempimento è difficile e laborioso, occorre molto tempo da parte dei comitati organizzatori per trasferire i dati dalle schede di partecipazione ai tracciati elettronici. Vorremmo tentare di ottimizzare questi processi, sappiamo che non sarà facile, ma ci proveremo.

Il Prof. Stefano Filacorda dell'Università di Udine ci ha consegnato i risultati del lavoro scientifico riguardante la presenza dei carnivori nelle zone in cui viene effettuata la caccia con utilizzo del cane Segugio; per i dettagli vi rimando all'articolo che segue sulla rivista.

Dall'analisi tecniche delle schede di valutazione raccolte e analizzate dall'Unicam, circa 2000, sono stati estrapolati dei dati importanti. Sarebbe che esista una componente genetica significativa su tante voci della scheda stessa.

Siamo in piena attività riguardo prove e raduni, auguro a tutti di ottenere ottimi risultati.

Invito ancora una volta i comitati organizzatori ad assolvere rapidamente all'invio dei dati prove delle manifestazioni cinofile, vi prego di corrispondere i diritti ENCI ed i relativi tracciati.

Prima di provvedere ai versamenti confrontatevi con la segreteria della SIPS, avrete il calcolo preciso delle somme da versare. Vi ripeto che esistono delle responsabilità da parte dei comitati organizzatori, è un dovere inviare i tracciati, l'ENCI non omologa le qualifiche senza il ricevimento dei tracciati di prove e raduni.

Ci vediamo agli imminenti Campionati Sociali.

Vincenzo Ferrara

Giuseppe Quinzanini valuta il Best in Show al Campionato Sociale di Ascoli 2016



La dipartita di un GRANDE



Giuseppe Quinzanini al Campionato Sociale di Piacenza 2017

È venuto a mancare a fine 2017 Giuseppe Quinzanini, una delle figure più importanti della storia della SIPS. Tutti gli iscritti lo hanno conosciuto per la sua costante collaborazione in favore della SIPS e per la sua presenza a tutti i Campionati Sociali e a tutte le manifestazioni importanti dell'Associazione.

Aderì alla SIPS appena dopo la sua fondazione. Da appassionato Segugista si legò a Mario Quadri, che conosceva direttamente e con il quale condivideva la passione per i Segugi, fra l'altro abitavano a pochi chilometri di distanza.

Per anni hanno viaggiato insieme in lungo e in largo per l'Italia, cercando di creare una struttura solida per la

Giuseppe Quinzanini al Trofeo Beretta





SIPS e di sviluppare una base di valutazioni tecniche, con la formazione di esperti giudici di lavoro e di bellezza, affinché gli appassionati potessero ampliare la conoscenza delle razze da seguita italiane e di quelle estere.

Ho sempre considerato Peppe (così lo chiamavo) una figura importante e significativa per la nostra Associazione, ma non solo per essa. La sua integrità comportamentale e la disponibilità dimostrata, associate alla sua grande competenza cinofila ha fatto di lui una persona stimata da tutti nel nostro ambiente.

Per anni l'ho ammirato per come si impegnava e difendeva la SIPS in ogni contesto.

È stato per tanti anni vice presidente dell'Associazione, poi l'ha sempre sostenuta, anche quando non faceva più parte del direttivo.

Dopo 40 anni di stretta collaborazione con Quadri decise che qualcosa doveva essere cambiato nella SIPS, era necessario un cambiamento nella gestione, appoggiò l'ascesa di Bosio e divenne vice presidente della SIPS per alcuni anni.

Ho vissuto insieme a lui quel periodo, mentre l'Associazione decollava numericamente, raddoppiando il numero degli iscritti. Ricordo alcune sue prese di posizione in difesa del Consiglio Direttivo di cui era parte impor-

Giuseppe Quinzanini al Campionato Sociale di Ascoli Piceno



tante, coerente nelle sue decisioni anche durante i contrasti con l'ENCI. In quei momenti, anche se in condizioni di salute non particolarmente brillanti, si sacrificò per consentire alla Sips di riprendersi da quella situazione di difficoltà temporanea, giudicando una serie di manifestazioni di morfologia e di lavoro.

All'inizio del mio mandato mi sono impegnato affinché Peppe divenisse presidente onorario della SIPS per il suo costante impegno profuso in favore dell'Associazione. Nel secondo consiglio direttivo, da me presieduto, tutti i Consiglieri gli hanno dimostrato la loro stima accettando la mia proposta.

Il suo amore per i comportamenti seri, corretti, lineari ha fatto nascere una collaborazione tra me e lui e infatti, si sviluppò un rapporto di fiducia, ci si scambiava valutazioni e pareri tecnici.

Lo chiamavo spesso per telefono, per sapere come stava, ero a conoscenza dei suoi problemi di salute. Ogni volta era un piacere parlare con lui, sempre positivo e pronto a sostenermi con azzeccati suggerimenti. Anche lui sono certo che avesse piacere di sentirmi, desideroso di essere aggiornato su quanto si sviluppava nella SIPS.

Durante il mio mandato è stato sempre lui a decretare i risultati del Best in Show del Campionato Sociale su Lepre, a dimostrazione della riconoscenza

La triste vicenda del litigio tra me e Bosio lo aveva rattristato e, anche se malato e preso dai suoi problemi, manifestava l'intenzione di voler intervenire per tentare una pacificazione. Accettai ben volentieri il suo intervento, ma non si concretizzò, non certamente per quanto riguarda la mia persona.

Quando lo chiamai per la "Famosa lettera" che portava la sua firma, sapevo benissimo che non era stato lui a scriverla; infatti, mi disse al telefono di non aver mai spedito missive alla SIPS.

Di quanto sopra ho avuto conferma dai familiari.

Lo voglio ricordare come una persona che mi ha dato validi consigli incondizionati, che ogni volta che lo incontravo è stata una festa, con il suo

sorriso che sarà difficile da scordare. In tante di queste foto è palese la sua felicità, era contento di stare sempre con gli amici con i quali condivideva la passione per i Segugi. Non nego che qualche volta, quando era inevitabile, l'ho visto anche arrabbiarsi! Ma presto ritornava di buon umore. Sono convinto che sentirò la sua mancanza, le persone come Peppe la-

sciano la loro impronta indelebile per sempre.

È stato triste entrare nella chiesa di Verolanuova, il cui campanile è raffigurato sul logo della SIPS, per dargli l'ultimo saluto. Alla nostra Associazione mancherà una figura seria, competente, disponibile ed esempio di concretezza come Peppe.

Vincenzo Ferrara

Giuseppe Quinzanini durante un Raduno ad Ancona



Un addio a Pier Luigi

Il Segugio e la Cultura italiana hanno detto addio lo scorso ottobre al giornalista e scrittore Pier Luigi Peccorini Maggi.

Per lunghi anni collaboratore delle testate piacentine "Libertà", "La Voce" e "La Cronaca", da appassionato cacciatore dedicò preziose energie anche alla stampa cinofilo-venatoria, e fu insignito di prestigiosi riconoscimenti letterari.

Amante del pointer e della caccia a penna, il suo inesauribile interesse per il Cane lo portò a spaziare profondamente anche sul Segugio italiano, a cui dedicò minuziose ricerche, diventandone in assoluto lo storico più apprezzato.

La sua competente conoscenza del Segugio sul campo lo portò a scrivere a quattro mani con Don Armani il primo libro del dopo-Zacchetti dedicato esclusivamente al cane da seguita: "Il segugio e la caccia", che aprì la strada ad analoghe opere di altri noti autori. Sono innumerevoli i suoi saggi ed articoli apparsi su riviste cinofilo-venatorie italiane ed estere; la SIPS stessa poté a lungo contare sul suo apporto per redigere "I Segugi". La sua signorilità, di "gentiluomo di campagna", traspariva immancabilmente dal suo lessico elegante e raffinato, ma all'occorrenza anche critico e pungente, permeato d'ironia.

Sapeva coinvolgere i lettori con pennellate sulla società umana rilevandone le diffuse contraddizioni, evitando però saccenti affermazioni o arroganti opinioni, per offrire una serie di stimolanti opportunità di riflessione.

E il medesimo stile lo riservò al Segugio.

Le sue sobrie e intriganti osservazioni sul lavoro del cane da seguita rifuggivano dai ricorrenti luoghi comuni, e accendevano nuovi e originali spunti di discussione e confronto.

Negli ultimi anni, ottuagenario, Pier Luigi se ne stava in vigile isolamento

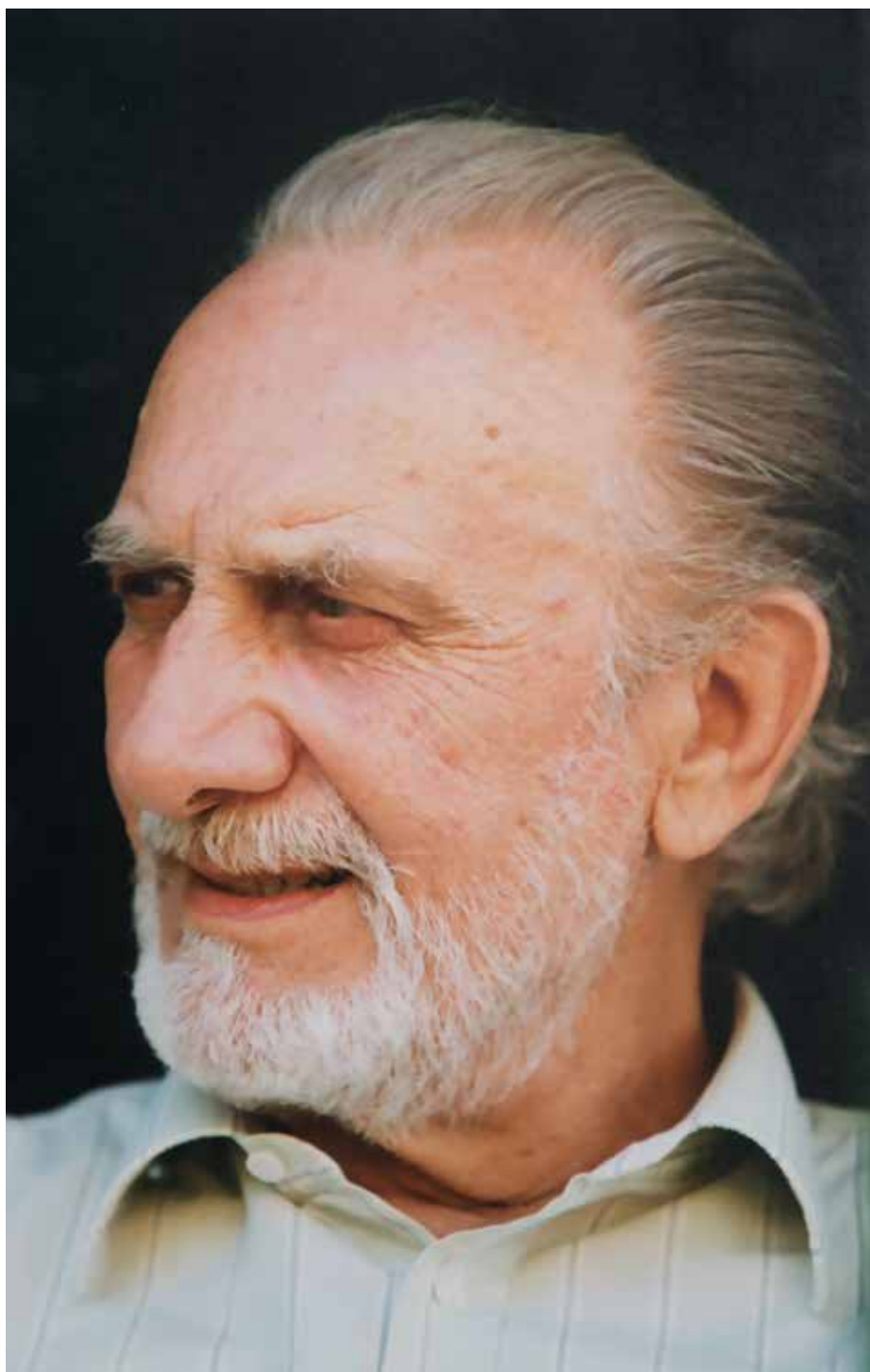

nel giardino secolare della sua bella casa di Mottaziana, impregnata di storia, in compagnia della sua intuitiva e talentuosa penna, sempre pronto a cogliere al volo nuove ispirazioni. Il

mondo segugistico italiano, con rimpianto, gli serberà un sentimento di profonda gratitudine.

Giacomo Gabriele Morelli

Trofeo Eccellenti 2017

Come da tradizione anche nel 2017 si è svolto a Sassetta il 9, 10 e 11 luglio il Trofeo degli eccellenti, prova su cinghiale in singolo riservata ai segugi maremmani.

La partecipazione al Trofeo è riservata ai soli cani che siano risultati vincitori o secondi classificati nelle prove in terreno libero svoltesi nell'arco dell'anno in Toscana, nonché ai vincitori del campionato regionale del Lazio, della Sardegna e del Trofeo Mare e Monti che si svolge nelle regioni del Nord Italia. Ai cani di cui sopra si sono poi aggiunti, come da tradizione, i tre invitati dal Collettivo Nazionale SIPS.

Il Trofeo nacque nel 2005 su idea del Consiglio regionale SIPS, del Consiglio provinciale di Livorno e della sezione cacciatori di Sassetta.

L'obiettivo che il Trofeo si prefiggeva era quello di promuovere la conoscenza del segugio maremmano, che proprio in quel periodo aveva intrapreso l'iter per il riconoscimento della razza da parte dell'ENCI.

Allo stesso tempo la manifestazione rappresentava l'occasione per sottolineare le grandi capacità di questo cane, in particolare quella di cacciare in singolo anche in mezzo a tanti animali diversi dal cinghiale. Fu così deciso che sarebbero stati invitati a partecipare tutti i migliori soggetti conosciuti delle squadre del litorale livornese e della maremma pisana e grossetana.

Con il passare degli anni, considerata l'enorme diffusione che la razza aveva avuto in tutta Italia, si è fatto ricorso a un regolamento che disciplinasse le modalità di partecipazione e di svol-

Diego Venanti con Napoleone





Il podio degli Eccellenti 2017

gimento della competizione. Il regolamento fu approvato dal Consiglio regionale della Toscana e dal Consiglio nazionale della SIPS.

L'accesso alla prova è molto selettivo: per poter partecipare al Trofeo il cane non può limitarsi a vincere una batteria o essere il migliore di una giornata di prova, ma deve vincere o qualificarsi secondo nell'intera prova.

Questo significa che molti vincitori di giornata o di batteria rimangono fuori dal trofeo con comprensibile disappunto dei rispettivi proprietari.

La prova di Sassetta, oltre ad essere un annuale incontro di appassionati di cani da seguita su cinghiale e di concorrenti qualificati, è anche l'occasione per visitare Sassetta costruita su uno sperone di roccia rossa, con le

cassette che si inerpicano una sull'altra, aspra e selvaggia, con i suoi folti boschi e con i suoi panorami che rapiscono il cuore di tutti gli appassionati della natura. A Sassetta si respira una tradizione antica di caccia ed è possibile per tutti seguire le varie fasi delle diverse cacciate pur non ostacolando lo svolgersi delle stesse: è lo stesso paesaggio percorso da diverse

strade bianche a far sì che ognuno si senta attore e non soltanto spettatore di questa manifestazione.

Il Trofeo è stata giudicato da Felice Bracco e da Giorgio Rossi, quest'ultimo presidente del club del maremmano e ad avviso dello scrivente il più quotato di tutti i giudici di prova per cani da seguita su cinghiale.

Di seguito i partecipanti alla prova:

VENERDÌ 9

Astro di Boddi Tiziano
Pippo di Vergagni David
Bufera di Vergagni David
Berlusconi di Viola
Napoleone di Venanti Diego

SABATO 10

Piero di Murru Giuseppe
Uranio di Cardelli Edoardo
Baccano di Siri Domenico
Polo di Arbusti Marco
Vasco di Ciappelloni

DOMENICA 11

Azzurro di Aprilino Andrea
Tripoli di Cupini Mino
Leontino di Albonetti Sandro
Dante di Ricciuti Ivan
Capitano di Mori

La vera vittoria è riuscire a conquistare questa finale, cui accedono soltanto soggetti con doti particolari. Durante i 3 giorni di prova il clima torrido ha fortemente penalizzato i concorrenti e si sono raggiunte soltanto quattro qualifiche. Vincitore è risultato Napoleone di Diego Venanti (164 ECC), secondo Astro di Boddi Tiziano (163 ECC), terzo Pippo di David Vergagni (160 ECC); ha ottenuto una qualifica anche Vasco di Ciappelloni (MB 152). La premiazione si è svolta come di consueto nella piazza di Sassetta davanti al bassorilievo che immortala l'essenza della prova: un cane che da solo fronteggia il cinghiale.

Come di consueto la manifestazione si è potuta svolgere grazie all'impegno dell'Amministrazione provinciale di Livorno, dell'Amministrazione comunale e del comitato dei cacciatori di Sassetta, che hanno messo a disposizione uomini perfettamente a conoscenza del territorio, in grado di assistere alla perfezione giudici e concorrenti.

Tiziano Boddi con Astro





David Vergagni con Pippo

Vasco di Armando Ciappelloni



Ivan Ricciuti con Dante



Il punto sul Segugio dell'Appennino

Il 21 di ottobre u.s. si è tenuto a Reggio Emilia un incontro tra la dirigenza della Sips nazionale e gli allevatori di Segugio dell'Appennino.

Un chiarimento con gli allevatori della razza, visto quanto comunicato dall'Enci alla Sips riguardo le decisioni del Comitato per gli Standard della FCI. Sembra che la FCI voglia considerare il Segugio dell'Appennino come varietà del Segugio Maremmano.

All'incontro erano presenti una sessantina di allevatori e sostenitori dell'ultima razza italiana da seguita riconosciuta dall'Enci, che attende l'approvazione della FCI.

Il presidente della Sips ha letto una

relazione del Prof. Carlo Renieri riguardo alla definizione di razza e come avviene la sua selezione e il suo riconoscimento. Da questa relazione si evince chiaramente che il Segugio dell'Appennino possiede tutte le caratteristiche per essere una razza a se stante, anche se esiste una vicinanza genetica con le altre razze italiane.

Se il principio per non approvare una razza è la vicinanza genetica, si dovrebbe riflettere su tutte le altre razze approvate dalla FCI. Quante di esse hanno distanza genetica da altre quasi simili?

Il presidente della Sips nazionale affiancato dal presidente del Club del Segugio dell'Appennino Gianpaolo

Maremmi e dal Consigliere nazionale Denis Cabrali hanno tracciato il punto della situazione, comunicando tutte le notizie ufficiali avute dall'Enci riguardo la posizione del riconoscimento della razza alla FCI.

Il presidente della Sips ha evidenziato come il risultato fin qui realizzato non sia del tutto trascurabile e che, d'accordo con l'Enci, si tenterà di ottenere anche per il Segugio dell'Appennino quanto ottenuto per il Segugio Maremmano.

Data la parola agli allevatori, le proposte pervenute sono state essenzialmente tre.

La prima quella di far inserire il Segugio dell'Appennino come varietà del

I partecipanti alla riunione



Segugi dell'Appennino a pelo raso



Segugio dell'Appennino a pelo forte



Segugio Italiano, strada impraticabile perché esistono, come tutti ben sanno, due razze di Segugi Italiani, pelo raso e pelo forte. Di quale diventerebbe varietà?

La seconda proposta è stata quella di ripartire di nuovo con i riconoscimenti; anche questa strada non è percorribile perché la razza è già stata riconosciuta in Italia e possiede alcune migliaia di soggetti iscritti ai Registri dell'Enci.

La terza proposta è quella della dirigenza della Sips che prevede di seguire i consigli pervenuti dall'Enci, di accettare il riconoscimento FCI del Segugio dell'Appennino come varietà del Segugio Maremmano. In seguito, quando la razza avrà tanti soggetti con pedigree di IV^a generazione, se ne chiederà l'approvazione come razza a se stante, il nostro Segugio ne ha tutte le caratteristiche.

Al termine della riunione i presenti hanno convenuto di adottare la proposta della dirigenza nazionale.

La Redazione



I partecipanti alla riunione

Segugi dell'Appennino a pelo forte



Il Segugio dell'Appennino: razza o varietà?

PREMESSA

Il Segugio dell'Appennino (SA) è una razza italiana riconosciuta dall'ENCI. Alcuni anni fa, grazie ad uno studio condotto dalla SIPS in collaborazione con l'Università di Camerino (UNICAM), la razza ha fatto richiesta di iscrizione alla FCI.

Contemporaneamente è stato condotto, sempre da UNICAM, uno studio sulla struttura genetica della razza, attraverso marcatori micro satelliti, per valutare la variabilità genetica esistente e la distanza genetica dal Segugio Maremmano (SM).

La FCI, malgrado la razza rispettasse tutti i parametri richiesti per il riconoscimento, in funzione della mancanza di distanza genetica dal SM, ha deciso di iscrivere SA solo come varietà all'interno della razza SM. La decisione è stata presa utilizzando un criterio non previsto dal regolamento FCI e mai utilizzato in precedenza su altre razze.

DEFINIZIONE DI RAZZA E VARIETÀ

La decisione della FCI è facilmente contestabile. Per farlo, bisogna però precisare che cosa si debba intendere per razza e varietà.

La RAZZA è un concetto definito in epoca pre-genetica (XVIII° secolo d.C.), nell'ambito della cultura illuminista inglese, ed è applicabile alle sole specie animali domestiche. Non esistono razze né nella specie umana né tra gli animali selvatici.

La razza può essere definita come un insieme di animali:

- appartenenti alla stessa specie,
- dotati di somiglianza morfologica,
- spesso viventi in un'area geografica comune (questo criterio non è sempre considerato essenziale),
- LA CUI RIPRODUZIONE È CONTROLLATA DALL'UOMO IL QUALE DECIDE I CRITERI DI SCELTA DEI RIPRODUTTORI.

All'opposto della razza c'è la POPOLAZIONE, che può essere domestica o selvatica, che partecipa con la razza di criteri simili (stessa specie, somiglianza morfologica, area comune) ma LA CUI RIPRODUZIONE È CONDIZIONATA, TOTALMENTE (animali selvatici) O IN MANIERA PREPONDERANTE (animali domestici) DALLA SELEZIONE NATURALE, CIOÈ DALL'AMBIENTE.

Dalla definizione si evince dunque che la razza rappresenta un concetto ANTROPOLOGICO, essendo l'uomo a decidere quali caratteri privilegiare per la riproduzione degli animali. Molto spesso questi caratteri sono poco o nulla relazionati alla selezione naturale.

La VARIETÀ è invece una RIPARTIZIONE DELLA RAZZA, legata a particolari situazioni morfologiche o genetiche. Si tratta di animali che rispondono ai criteri razziali ma si differenziano per alcune peculiari caratteristiche (esempio, colore del mantello diversi, tipo di pelo diverso, ecc.).

SM E SA OPERANO LA STESSA SELEZIONE?

Ribadendo il fatto che SA ha perfettamente adempiuto ai criteri proposti dalla FCI per il riconoscimento razziale, e tenendo in conto che appartengono allo stesso "pool genetico", la questione che fa la differenza è SE SM E SA PRATICANO LA STESSA SELEZIONE. Se, cioè, si tratta di due gruppi di animali che fanno la stessa cosa. In caso affermativo, infatti, non sarebbe possibile parlare di razza, ma se SM e SA avessero programmi selettivi diversi, SI DEVE PARLARE DI DUE RAZZE DIVERSE, malgrado la somiglianza morfologica e genetica, PERCHÉ GLI ANIMALI VENGO NO FATTI RIPRODURRE SECONDO CRITERI DIVERSI.

LA DIFFERENZA, INSOMMA, È DATA DALL'ATTITUDINE DELLE DUE RAZZE. Se le attitudini sono realmente diverse, piano piano si realizzerà una divergenza genetica che li porterà ad una, seppur minima (siamo comunque sempre dentro la stessa specie e lo stesso gruppo funzionale) differenziazione.

QUESTA È LA PARTE CHE DOVREBBE ESSERE MESSA BENE IN EVIDENZA PER RICHIEDERE LA REVISIONE DELLA DECISIONE.

A COSA SERVONO GLI STUDI GENETICI

Gli studi genetici non perseguono lo scopo di definire una razza. Se così fosse, sottoponendo le razze già esi-

stenti ad una analisi di distanza genetica, ci accorgeremmo che la loro stragrande maggioranza dovrebbe essere riclassificata come varietà. La razza, come ribadito, resta un criterio più antropologico che genetico.

Gli studi genetici servono invece per definire lo stato della variabilità della razza, visti i rischi di consanguineità esistenti nella specie. Questi studi hanno dimostrato che sia il SM che il SA godono di buonissima salute, perché l'eterozigosità osservata è alta, a significare un sano sistema di riproduzione.

Le distanze genetiche ci permettono di valutare le relazioni genetiche esistenti con altre razze, informazione fondamentale per intervenire in razze con alto problema di deriva genetica da eccessiva consanguineità.

CONCLUSIONI

In conclusione, l'abbassamento del SA da razza a varietà appare immotivato perché basato su un criterio, quello della distanza genetica, non prevista dal regolamento FCI e comunque non alla base del sistema attuale di definizione delle razze. Un'ampia somiglianza genetica non esclude, secondo i criteri FCI attuali, di poter avere due (o più) razze diverse.

Appare però necessario **DEFINIRE CON MAGGIORE PRECISIONE IN CHE COSA SI DIFFERENZIA LA SELEZIONE SULLE ATTITUDINI TRASMESSE.**

Prof. Carlo Renieri

Berlusconi di Mino Cupini



Possibilità di abbonamenti personalizzati
Sconti per le squadre cinghialai

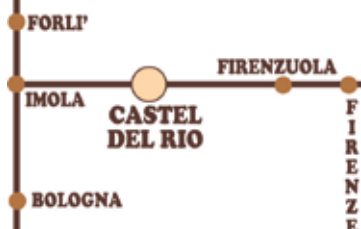

Tutte le opportunità per l'addestramento dei cani da seguita al cinghiale

Superficie totale 28 ettari

PUOI SEGUIRCI SU FACEBOOK
"IL GOBBO CAMPO ADDESTRAMENTO"

Campo addestramento per cuccioli
Campo addestramento per cani adulti
Recinto capriolo

Per informazioni: 339 8887639 email: paolinisc2010@libero.it

Razze Estere: l'Ariegeois

Al Convegno di Arezzo sull'Ariegeois, la Sips nazionale ha accolto i signori Renè Caujolle e Jean Louis Eymard, due francesi cultori della razza da lunghissimo tempo. Con loro sono stati approfonditi tanti argomenti dello standard di bellezza e di quello di lavoro. Tutto questo darà inizio ad una serie di incontri che si terranno prossimamente sulle razze estere, per aumentare le conoscenze su di esse e sostenerne lo sviluppo anche in Italia. In primis, si è spiegato come l'Ariegeois sia una razza francese utilizzata principalmente per la caccia della lepre, in possesso a tanti cultori e allevatori appassionati di tutto il mondo. Nel Convegno sono state prese in

considerazione la storia e l'origine della razza Ariegeois che servono come base di partenza per evitare di denaturalarla. Le osservazioni di Jean Louis Eymard derivano da un'assidua pratica sul campo, dopo 25 anni di allevamento. Ha iniziato la sua relazione con la storia e l'origine della razza Ariegeois. Ha assemblato una raccolta di dati frutto di diversi incontri con "Vecchi" allevatori e utilizzatori che hanno lavorato per molti anni alla conservazione delle qualità dell'Ariegeois, ma anche grazie all'analisi diretta, come giudice Facc e di Gaston Phoebus, di tante mute durante le prove. Ha cercato di implementare una discussione costruttiva con i par-

tecipanti per poter contribuire ad arricchire le conoscenze sulla razza.

La sola vocazione dell'Ariegeois è il lavoro e questo dovrebbe guidare l'allevatore, il giudice, l'utilizzatore ed il club di razza, tutto nell'interesse della razza.

Non bisognerebbe creare una differenza netta tra genealogie da lavoro e genealogie da esposizione, ma sarebbe necessario farle viaggiare insieme, in uno stretto legame.

Ha spiegato inoltre che tre caratteristiche fondamentali non vengano mai trascurate:

1. La storia della costituzione della razza e le basi della sua selezione.
2. Lo Standard di lavoro che, secondo

Convegno di Arezzo



lui, andrebbe affinato e reso comprensibile con facilità da tutti gli utilizzatori.

3. Lo Standard morfologico.

Ha descritto alcune caratteristiche morfologiche che differenziano le razze tra loro e che ne decretano le andature: come esempio ha citato le differenze tra due tipi di costruzione fisica. Un cane con orecchie attaccate in alto sul cranio, con degli angoli della spalla molto dritti, con un dorso iper teso e corto, non potrà cacciare come uno che ha le orecchie attaccate molto in basso e che in lunghezza oltrepassano il tartufo, con una spalla più angolata, con un dorso più lungo e meno teso!

L'omogenizzazione estrema di tutto il capitale storico e genetico su di un solo tipo è negativa.

Lo stesso colore delle focature, le stesse linee della testa, lo stesso stile di caccia porta ad una uniformazione massiva; in questi casi si parla di iper-tipo, frequente in tante razze.

È importante non perdere la varia-



Convegno di Arezzo

Convegno di Arezzo





Convegno di Arezzo

bilità genetica propria delle razze “Bastarde” come l’Ariegeois, che è un mezzo sangue ricco di tutte le sue origini: Briquette, Gascogne, Santongeoise, Levesque, Chien de Virelade.

Lo Standard di lavoro deve essere sufficientemente affinato e preciso. Deve rappresentare e offrire la base “ideale” di come deve cacciare l’Ariegeois e caratterizzare lo stile di lavoro, in modo che la razza possa avere una sua precisa identità che la differenzia da tutte le altre razze.

Eymard ha insistito affinché si continui ad utilizzare la razza principalmente sulla lepre, selvatico per cacciare il quale l’Ariegeois è stato creato, e che tutti, comunque, possono farne l’uso che vogliono. Però, andrebbe evitato di incrociarlo con razze diverse, per aumentarne il coraggio nella caccia al cinghiale.

Jean Louis Eymard ha preparato una dispensa sull’Ariegeois che verrà presto distribuita a chi ne farà richiesta alla Sips.

Si è passati, poi, alla presentazione di Renè Caujolle, che abbiamo avuto tante volte come esperto giudice in tanti Campionati Sociali, e che ha illustrato, grazie alla volonterosa collaborazione di alcuni nostri appassionati della razza che hanno portato i loro cani, come valutare le caratteristiche morfologiche dell’Ariegeois, differenziandole dalle altre razze.

Con il susseguirsi dei vari soggetti sul tavolo, l’attenzione dei partecipanti è andata via via aumentando, tutti erano desiderosi di conoscere, con l’esempio pratico, le caratteristiche positive e negative dei vari esemplari. Ha inoltre precisato come negli ultimi anni la moda di velocizzare l’azione dell’Ariegeois abbia fatto immettere sangue di Anglo-Français de P.V.

Ma un occhio attento ed appassionato deve immediatamente comprendere quando questa nefasta tecnica sia stata utilizzata. L’Ariegeois non ha alcun bisogno di essere incrociato con altre razze essendo un cane fantastico sia

sotto l’aspetto funzionale e sia sotto quello morfologico.

Sono stati mostrati anche dei soggetti di tipo “Briquet”, che ricordano l’origine della razza, che sono meno belli morfologicamente, ma che di solito sono invece formidabili per la caccia alla lepre.

Nel complesso è stata un’interessante giornata di cinofilia vera, da ripetere assolutamente per tutte le razze, comprese quelle italiane.

La Sips nazionale ringrazia i due amici francesi Renè Caujolle e Jean Louis Eymard che ci hanno consentito di apprezzare le loro esposizioni.

Un ringraziamento ad Agostino Bedei che ha lanciato l’ipotesi del convegno ed ha lavorato attivamente per la sua ottima riuscita.

Un ringraziamento a Mario Nibi di Arezzo che ha fornito tutto quanto necessario alla logistica. Arrivederci a tutti per le prossime attività sulle altre razze estere.

La Redazione

Speciale razze Estere

Il 27/01/2018 si è svolta a Quinzano D'Oglio la prova di lavoro per mute su lepre riservata alle razze estere.

Dieci le mute iscritte, suddivise in due batterie.

Una batteria giudicata dal Sig. Sandro Taraschi ha visto concorrere due mute di Petit Gascon Saintongeois del Sig. Stizzoli Gabriele, una muta di Beagle dei Flli Clerici, una muta di Ariegois della Sig.ra Angela Ripamonti e una muta di Beagle-Harrier dei Sig.ri Ar-

digò Roberto e Penocchio Cristiano. L'altra batteria giudicata dal Sig. Cristofolini Piero ha visto al via una muta di Porcelaine del Sig. Balestrazzi Roberto, una di Beagle dei Sig. Bolzoni Danio e Todaro Vincenzo, una di Beagle-Harrier dei Sig. Ferrari Roberto e Sebastiano, una di Ariegois del Sig. Cordani Domenico e una di Petit Bleu De Gascogne dei Sig.ri Sozzani Giovanni e Andrea.

Il clima non era quello di una compe-

tizione tra le varie razze ma un momento di confronto.

Diverso infatti lo stile di lavoro, diverse le voci per quantità e tonalità diverse anche la velocità sia in accostamento che in seguita. Diverse, ovviamente anche le taglie: dalla più piccola del Beagle alla più grande del Petit Gascon Saintongeois; come pure diverso il portamento di coda tra le razze.

Non mi soffermo sui dettagli, ci sarebbe troppo da scrivere.

I Petit Gascon Saintongeois di Gabriele Stizzoli



I Petit Bleu de Gascogne di Andrea e Giovanni Sozzani



I Beagle di Vincenzo Todaro



I Beagle dei fratelli Clerici



I Beagle-Harrier di Ardigò-Penocchio



Per dovere di cronaca mi limito a sottolineare che a vincere come miglior muta quella di Petit Gascon Saintogeois del Sig Stizioli Gabriele, al secondo

posto la muta di Beagle dei F.lli Clerici e al terzo posto ancora la seconda muta di Petit Gascon Saintogeois di Stizioli Gabriele a cui vanno le mie

più sincere congratulazioni. Grazie di cuore a tutti gli altri partecipanti.

Vincenzo Todaro

I Beagle-Harrier di Roberto e Sebastiano Ferrari



IL GIUBBETTO ANTIZANNA - SU MISURA - ARTIGIANALE

GUERRIN 

protezioni



 Guerrino Protezioni
www.guerrinoprotezioni.it

  Francesco 339.2652241



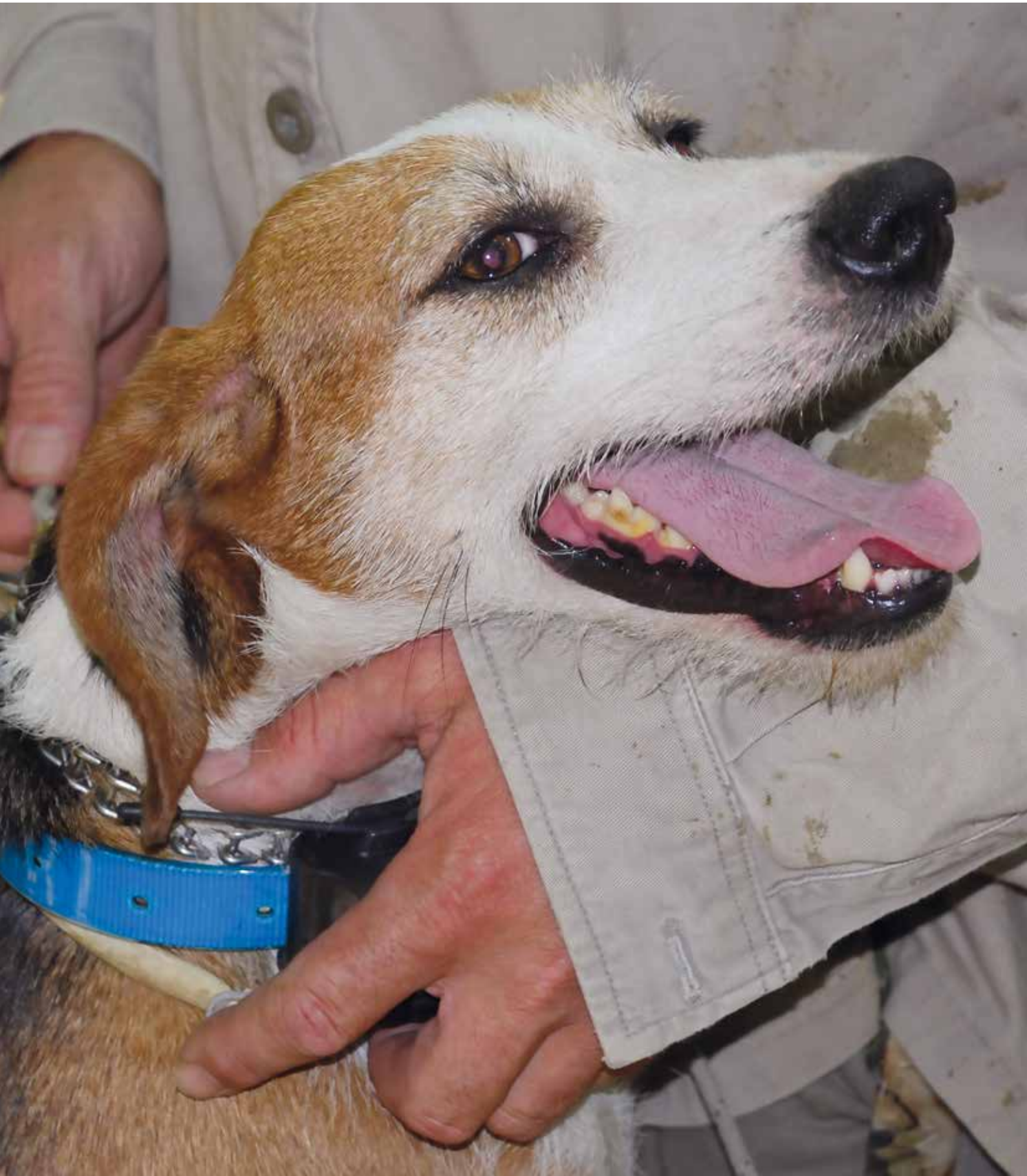

Un Mito degli appassionati del Maremmano Berlusconi di M.Cupini

9° Campionato Sociale SIPS 2018 su cinghiale

AREZZO

9-10-11 febbraio 2018
CATEGORIA SINGOLO E COPPIE

ORVIETO

24-25 febbraio 2018
CATEGORIA MUTE



Le iscrizioni devono pervenire esclusivamente a mezzo fax, al n° 0377/802234, a mezzo posta Via Cavour, 56 - 26841 Casalpusterlengo (LO) o via mail info@prosegugio.it

Il programma e le schede di iscrizione sono disponibili sul sito www.prosegugio.it



ASCOLI PICENO (AP)

9-10-11 marzo 2018

**40° Campionato Sociale
SIPS 2018 su leprie**



Le iscrizioni devono pervenire esclusivamente a mezzo fax, al n° 0377/802234, a mezzo posta Via Cavour, 56 - 26841 Casalpusterlengo (LO) o via mail info@prosegugio.it

Il programma e le schede di iscrizione sono disponibili sul sito www.prosegugio.it

CALENDARIO 10 SEMESTRE 2018

GENNAIO 2018

06-01

**CAC su lepre -cat singolo/coppia/
mista prova campionato regionale**

PIACENZA (PG)

Comitato: SPS Piacenza c/o Sig. Gregori Antonio tel. 329-8728970 Via Roncoqgia 6/e 29010 cadéo - Pc

dal 06-01 al 07-01

**zona DOC CAC lepre coppie / mute
- qualificazione regionale FIDC e
qualifica FIDASC**

ASCOLI PICENO (AP)

Comitato: SPS ASCOLI PICENO c/o Antolini via Giovanni Massimo 82, Appignano del Tronto (AP) - tel. 349/1998250

dal 13-01 al 14-01

**13 su lepre (lepre cac)--14
su lepre (lepre cac) Valevole
Campionato Regionale FIDC e SPS**

TRECENTA (RO)

Comitato: Sps Rovigo c/o Zanrato Fabrizio -iscriz Mischian Rovigo 3920982315 Zanrato Fabrizio 3880403507 in collaborazione con FIDC Rovigo

**brevetto di muta solo gg 13,01--13
su lepre (lepre cac)--14 su lepre
(lepre cac)**

VERCELLI (VC)

Comitato: Sps Vercelli C/O BOSSO MARIO Strada Porzioni, 5/A 13044 Crescentino- VC (348/0049390-0161/834816) -

CAC su lepre coppie/mute

TERAMO (TE)

Comitato: Sps Teramo C/O Pigiaccelli Roberto Via Dell'Usignolo 13 Montorio Al Vomano 64046 TE I tel. 333-3088589

dal 20-01 al 21-01

**CAC su lepre - prova campionato
regionale**

RAVENNA (RA)

Comitato: SPS RAVENNA c/o Sig. Medri Otello cell. 338-3426603

**7° trofeo amb. terr. caccia VE
4-7° trofeo FIDC sezione di
Cavazzere--20 su lepre (lepre cac)-
21 su lepre (lepre cac) Valevole**

**Campionato Regionale FIDC e SPS
-Valevole qualificazioni Coppa
Italia FIDC prov RO/VE/TV/BL**

CAVAZZERE (VE)

Comitato: Sps Venezia C/O Agostini Paolo Via Fossato 44/A Fesso D'Artico 30032 VE I tel. 328-9561811 iscriz Toffanello 389/4928801 e Paolo Agostini 328/9261811

**20 su lepre (lepre cac)--21 su
lepre (lepre cac)-brevetto muta
solo il 20/01 " Prove valide per 35°
Trofeo Pimnella"**

TORINO (TO)

Comitato: Sps Torino C/O ANGELONE ANTONINO Via Monello 6 10036 Settimo Torinese TO (338-3374292)

CAC su lepre categoria coppie/mute

FERMO (FM)

Comitato: SPS ASCOLI PICENO c/o Antolini via Giovanni Massimo 82, Appignano del Tronto (AP) - tel. 349/1998250

**trofeo gilda fioravanti--20 su lepre
(lepre cac)--21 su lepre (lepre
cac) + Brevetto di Muta**

PESCARA (PE)

Comitato: Sps Pescara C/O Ciarrna Roberto Via Pinatara 88 Cappelle Sul Tavo 65010 PE I tel. 339-5679171

**CAC su lepre -sabato singolo/
coppie domenica solo Mute**

VOLTIDO (CR)

Comitato: Sps Cremona C/O Rampini Mario Via Oratorio, 1228030 Recorfrano di Voltido- cr cell. 335689943

dal 26-01 al 28-01

**CAC su lepre venerdì singolo/
sabato coppie E MUTE domenica
COPPIE E mute -Semifinale
Campionato Provinciale FIDC
Brescia-**

QUINZANO D'OGILIO (BS)

Comitato: Sps Brescia Via XX Settembre - 2 Rezzato 25086 BS tel. 030-2590365 per iscrizioni Mantovani Giancarlo 335/7233406 E Sig. Cuneo Flavio 340/4913307 e Gelmini A 349/6608518

dal 27-01 al 28-01

**Valevole Campionato Regionale
SPS -27 su lepre (lepre cac)--28
su lepre (lepre cac)**

MOZZECANE (VR) ATC 3

Comitato: Sps Verona De Togni Giancarlo/Via Fossa 23 San Pietro Di Morfuro 37050 VR tel. 348-7355402 iscriz Giuseppe Destro 339/7849056

**27 su lepre (lepre cac)--28 su
lepre (lepre cac)**

CUNEO (CN)

Comitato: Sps Cuneo C/O Saglietti Flavio Via Tre Cunel, 12-12050 Albaratto della T (CN) cell. 348/9982575

**CAC su lepre - prova campionato
regionale**

FERRARA (FE)

Comitato: SPS FERRARA c/o Sig. Boccati Bruno cell. 335-1426856/342-9718039, mail: prosegui@ferrara@gmail.com

CAC SU LEPRE- CAT coppie/mute

MOTALTO UFFUGO (CS)

SPS Cosenza c/o Chiappetta Ermilo c/da Nognano n. 95/b 87036 Rende (CS) tel. 338/4574591 mail e chiappetta@terroviedelacalabria.com

**CAC su lepre categoria coppie/
mute**

PESARO (PU)

07-09

Abitazione Limiere

MONGHIDORO (BO)

SPS Bologna c/o Capri Italo 333-5683481

dal 07-09 al 09-09

**Brevetto cane limiere e CCL
cinguiale in recinto**

TERAMO (TE)

Comitato: Sps Teramo C/O Pigiaccelli Roberto Via Dell'Usignolo 13 Montorio Al Vomano 64046 TE I tel. 333-3088589

dal 08-09 al 09-09

CAC su cinghiale in terreno libero

REGGIO EMILIA (RE)

SPS Reggio Emilia c/o Le Rose Francesco 333/4273919

**CAC e CACIT su lepre -Prova
Eccellenza riservata alla classe
Muta -1° Trofeo "Giovanni Vicario"**

ARMENO (NO)

Comitato: Sps Novara C/O Vicario Giovanni Via Cassali 5 Cureggio 28060 NO I tel. 342-5117616

dal 21-09 al 23-09

**CAC su cinghiale valido per il III°
Trofeo Sps Sassari cat singolo/
coppia**

SASSARI

SPS Sassari c/o Durgali Vitorino Via Barisone Ite, 30 BOSA OR cell. 3911822206

dal 21-09 al 22-09

**Abitazione Limiere - Segugi e
Dachshrate**

BADIA DI SUSDANA (RM)

SPS Ravenna c/o Medri Otello 338-3426603

OTTOBRE 2018

dal 06-10 al 07-10

**CAC su cinghiale cat singolo/
coppia**

NUORO

SPS NUORO C/O Desogus Luigi via dei gerani 3621Nuoro (NU), Tel. 3405668004 sps.nuoro@prosegui.it

dal 23-10 al 25-10

**CAC su cinghiale valido per il II°
Trofeo satdeiba cat singolo**

SASSARI

SPS Sassari c/o Durgali Vitorino Via Barisone Ite, 30 BOSA OR cell. 3911822206

26-10

**CAC e CACIT su lepre - 22°Trofeo
Benedetti**

BOLOGNA (BO)

SPS Bologna c/o Capri Italo 333-5683481

NOVEMBRE 2018

dal 03-11 al 04-11

CAC SU CONIGLIO SELVATICO

GAMMARATA (AG)

SPS Agrigento c/o Paragrinto Gianni Pza Mazzini 92025 Castelferrimi AG tel. 347/1106465

DICEMBRE 2018

dal 15-12 al 16-12

**CAC SU LEPRE CAT singolo/coppie/
mute**

PESSINA CREMONESE (CR)

Sps Cremona c/o Lucini Fiorenzo via Giamsci, 36 26030 Pessina Cremonese - CR tel. 3461630264 Resp. Biorocchi

dal 16-12 al 17-12

**zona doc CAC e CACIT su lepre
categoria mute - trofeo Dante
Charini**

ASCOLI PICENO (AP)

Comitato: SPS ASCOLI PICENO c/o Vagnoni Venturino e Antolini via Giovanni Massimo 82, Appignano del Tronto (AP) - tel. 349/1998250



dal 28-07 al 29-07
CAC SU LEPRE CAT SINGOLI/COPIE/
mute

MORAZZONE - VARESE

Comitato: Sips Varese c/o Marcaletti Elena via Bizio, 7
21018 Sesto Calende VA e Sig. Mattiello Gilberto
via Meriggio, 16 21018 Sesto Calende VA tel.
3404949429 Resp Mattiello G.

PROVA PER RAZZE DA SEGUITA
SU LEPRE-TROFEO PASSO MANIVA -
Finale singoli/coppie/mute

PASSO MANIVA (BS) COLLIO

SAN COLOMBAO BAGOLINO
SIPS Nazionale in collaborazione con Gruppo
Cacciatori di San Colombano c/o Sig. Zanini
Antonio 333/632622

CAC su cinghiale in terreno libero
- cat. singoli e coppie - 4°Trofeo
BS Planet

RAVENNA

SIPS Ravenna c/o Medri Otello 338-3426603

CAC e CACIT su lepre -cat singolo
/coppia/muta

MASSA CARRARA-ZONA

PONTREMOLI
SIPS Massa Carrara c/o Fiorentini Gianni TEL
340/0501775

AGOSTO 2018

dal 02-08 al 05-08

CAC su lepre riservata alla classe
muta 1° Trofeo Dott. "Bruno Ottino"
QUINCINETTO-SETTIMO
VITTONO (TO)

Comitato: Sips Torino C/O ANGELO
ANTONINO Via Montello 6 10036 Settimo
Torinese TO (338-3374292)

03-08

Abilitazione Braccata in terreno libero
BOLOGNA (BO)

SIPS Bologna c/o Capri Italo 333-5683481

dal 04-08 al 05-08

CAC su cinghiale in terreno
libero-5 Trofeo BS Planet
BOLOGNA (BO)

SIPS Bologna c/o Capri Italo 333-5683481

CAC SU LEPRE CAT SINGOLI/COPIE/
mute - Finale Trofeo delle Alpi
BERGAMO

SIPS BERGAMO c/o Torri Armando Via Cavouri,
6 26020 Casnigo BG cell 3292152244 Resp.
Bosio Giancarlo

CAC SU LEPRE CAT SINGOLI/COPIE/
mute

ASOLA (MN)

SIPS Mantova c/o Scovoli Agostino Via Giustizia
13/A 46040 Casaloldo -MIN -Resp. Scovoli A.

CAC SU LEPRE CAT SINGOLI/COPIE/
mute

CASTIGLIONE OLONA VA

SIPS Varese c/o Marcaletti Elena via Bizio, 7
21018 Sesto Calende VA e Sig. Mattiello Gilberto
via Meriggio, 16 21018 Sesto Calende VA tel
3484949429 Resp Mattiello G.

CAC SU LEPRE SABATO MUE/
DOMENICA SINGOLI E COPPIE -
Finale Prove Bresciane

BRESCIA

SIPS Brescia c/o Gelmini A. Via Matteotti 70/A
25086 Rezzato -BS 3498608518 Resp. Ungaro

dal 11-08 al 12-08

CAC SU LEPRE CAT SINGOLI/COPIE/
mute

VIADANA - MANTOVA

SIPS Mantova c/o Mangoni Bruno Via Tasso,
23 46018 Sabbioneta MN tel 3342887325
Resp. Scovoli A.

CAC SU LEPRE CAT SINGOLI/COPIE/
mute

LECCO

SIPS Lecco c/o Valsecchi Paolo Via Piana,
9 23805 Erve - LC tel 3355301948 Resp.
Valsecchi

17-08

Abilitazione Limiere - Segugi e
Dachsbrake

MONGHIDORO (BO)

SIPS Bologna c/o Capri Italo 333-5683481 / Sig.
Matarozzi Mauro 339-7817217

24-08

Brevetto Muta

REGGIO EMILIA (RE)

SIPS Reggio Emilia c/o Le Rose Francesco
333/4273919

dal 24-08 al 26-08

CAC su lepre cat coppie e mute
-Selezione Fide Coppa Italia
DEGO (SV)

Comitato: Sips Savona C/O Gaiino Giovanni
Via Provinciale Segugiati Savonia Via Pia
5 Savona 17100 SV I tel. 335-5985312 fax
019-811980

dal 25-08 al 26-08

CAC su lepre + brevetto muta -
Trofeo Pezzi

REGGIO EMILIA (RE)

SIPS Reggio Emilia c/o Le Rose Francesco
333/4273919

31-08

Brevetto Muta

REGGIO EMILIA (RE)

SIPS Reggio Emilia c/o Le Rose Francesco
333/4273919

SETTEMBRE 2018

dal 01-09 al 02-09

CAC su lepre

REGGIO EMILIA (RE)

SIPS Reggio Emilia c/o Le Rose Francesco
333/4273919

CAC su lepre riservata alle classi
coppia/muta

ACCEGLIO (CN)

Comitato: Sips Cuneo C/O Soglietti Flavio Via
Ire Curiei, 12-12050 Albaro della T. -CN cell
348.9982575

02-09

su lepre (lepre cac) IN ZONA DOC

NUS (AO)

Comitato: Sips Aosta e Unione Segugiati Valle
d'Aosta C/O Battista Donato 347/0880319 e
Lorenzo Ferrero cell 339/310241 sips .vda@
gmail.com

dal 05-09 al 09-09

CAC su cinghiale cat singolo in
terreno libero

SASSETTA (LI)

Comitato: Gruppo cinghiale Livornese in
collaborazione con Sips Livorno C/O Federighi
Stefano Via Dei Castelluccio 80 San Vincenzo
57027 LI tel. 340-2943753

CAC su cinghiale cat singolo in
terreno libero

CASTAGNETO CARDUCCI (LI)

Comitato: Gruppo cinghiale Livornese in
collaborazione con Sips Livorno C/O Federighi
Stefano Via Dei Castelluccio 80 San Vincenzo
57027 LI tel. 340-2943753

Comitato: Sips Pesaro C/O Chiarabilli Michele
Via Cittadella 62 Fossombrone 61034 PU I tel.
328-6483119

3° memorial gabriele palinucci

- CAC e CACIT prova di
eccellenza--27 su lepre (lepre
cac cacit)--28 su lepre (lepre cac
cacit)

PESCARA (PE)

Comitato: Sips Pescara C/O Giarna Roberto
Via Pignataro 88 Cappelle Sul Taro 66010 PE I
tel. 339-66/9171

FEBBRAIO 2018

dal 01-02 al 04-02

1 su cinghiale singolo (cinghiale
cac)--2 su cinghiale singolo
(cinghiale cac)--3 su cinghiale
singolo (cinghiale cac)--4 su
cinghiale singolo (cinghiale cac)

LIVORNO-LI (POPULONIA)

Comitato: Sips Livorno C/O Federighi Stefano
Via Dei Castelluccio 80 San Vincenzo 57027
LI I tel. 340-2943753 in collaborazione col
gruppo Cinghiale Livornese

dal 02-02 al 04-02

CAC su cinghiale categorie singoli,
coppie e mute

BENEVENTO (BN)

Comitato: SIPS BENEVENTO c/o Politano
Antonio, via Palati 16 - 82010 San Nicola
Manfredi (BN), tel 333/3649611 mail antonio.
politano@regione.campania.it - Lucio
Saccamanno 347/7109211

CAC su cinghiale valido per il 1°
Trofeo SARDELBA Cat singolo

SASSARI (SS)

Comitato: Sips Sassari C/O Durgali Vittorino Via
Pizolu 3 Ilorai 07010 SS I tel. 3911822206

dal 03-02 al 04-02

Valevole Campionato Regionale
FIDC e SIPS - 4 su lepre (lepre
cac)--5 su lepre (lepre cac)

STANGHELLA (PD)

Comitato: Sips Padova in collaboraz FIDC-Padova
C/O Iscriz Livio Scanzotto VIA CANALETTA
SUPERIORE 63 35048 STANGHELLA PD cell
334/2795012 e Ivano Giroto 340/7859642

CAC su lepre singoli/coppie/mute
CASTELBERFORTE (MN)

Comitato: Sips Mantova C/O Scovoli Agostino Via

Giustizia 13 Casaloldo 46040 MN I tel. 333-
9631423 C/O Montorio Giovanni Strada
Cimitero, 1 Canedole di Roverbella -MN cell
347/3001867

3 su lepre (lepre cac)--4 su lepre
(lepre cac)

BIELLA (BI)

Comitato: Sips Biella C/O Pegoraro Mario Via
Cairoli 94 Gaglianico 13894 BI I tel. 0152-
543417 CELL 370/3072288

10 su lepre (lepre cac)--11 su
lepre (lepre cac)-- Prove valide
per 35° Trofeo P.Minella"

ASTI (AT)

Comitato: Sips Asti C/O Bianco Pierpaolo Via
Case Valle, 39 14055- Costigliole d'Asti (AT)
tel 0141/966990 opp 347/1774217

CAC su lepre - Brevetto di Muta -
prova campionato regionale

IMOLA (BO)

Comitato: SIPS BOLOGNA c/o Sig. Capri Italo
cel. 333-5683481 / Sig. Matarozzi Mauro cel.
339-7817217

CAC su lepre sabato singoli/
coppie-domenica solo mute

LODI (LO)

Comitato: Sips Lodi C/O Sig. Papotti Enzo Via I°
Maggio 2 Cornigliano Laudense 26854 LO tel.
0371-483235 cellu 333/9554459

CAC su lepre categorie coppie e
mute

ANCONA (AN)

Comitato: Sips Ancona C/O Mariotti Silvano
Via S. Pietro 1/b 60030 Monte Roberto AN
333/3315683

dal 04-02 al 05-02

CAC su volpe categoria coppia in
terreno libero

CAMPAGNA (SA)

Comitato: SIPS SALERNO c/o Abbate
Antonino via Provinciale 84 - Campagna
(SA), in collaborazione con il Gruppo Cinghiale
Salernitano, associazioni venatorie e FIDC
Salerno. Segreteria Organizzativa: Abbate
Antonino mail sips.salerno@prosegugio.it

CAC su lepre cat coppie/mute

BRINDISI-BS

Comitato: Sips Brindisi C/O Scalaria Luigi
Via Sandonaci 227 Messagne 72023 BR I tel.
389-1944845

CAC su lepre
SCANDICCI (FI)

Comitato: Sips Empoli C/O Cambi Enzo Via
Motta 288 Empoli 50053 FI tel. 339-6367332

dal 09-02 al 11-02

CAC su lepre

GROSSETO (GR)

Comitato: Sips Grosseto C/O Guidoni Massimo
Via Pio Viaggi 10 Grosseto 58100 GR I tel.
333-3237273

CAMPIONATO SOCIALE
dal 09-02 al 11-02
CAMPIONATO SOCIALE cinghiale
singoli/coppie in terreno libero
con CAC

AREZZO (AR)

Comitato: Società Italiana Pro Segugio Via
Cavour 56 Casalpostelerigo 26841 LO I tel.
0377-802414 fax 0377-802234

dal 10-02 al 11-02

Valido per il Campionato Regionale
e Prov. SIPS --10 su lepre (lepre
cac)--11 su lepre (lepre cac)

SANTO STINO DI LIVENZA (VE)

Comitato: Sips Venezia
C/O Agostini Paolo Via Fiesse 44/A Fiesse
D'Astico 30032 VE I tel. 328-9361811 isctiz.
Valter Bergamo 041431809 e Paolo Agostini
328/9261811

CAC su lepre + Brevetto di Muta -
prova campionato regionale

MIRANDOLA (MO)

Comitato: SIPS MIRANDOLA c/o Sig. Baraldi
Onorio cell. 335-8171517 -tel./fax 0535-54606

CAC su lepre cat singolo/coppia/
muta

CUTRO E CROTONE - REGGIO
CALABRIA (RC)

Comitato: Sips Crotone C/O Mancuso
Giuseppe/Via Discesa San Leonardo 27 Crotone
89900 KR tel. 338-5448667

CAC su lepre cat singolo/coppia/
muta in terreno libero

REGGIO CALABRIA (RC)

Comitato: SIPS REGGIO CALABRIA c/o Romeo
Antonio, tel. 3666123316

dal 11-02 a 11-02

CAC su lepre - Memorial
Stanischia D'Amelio
CHIETI (CH)

Comitato: SIPS CHIETI c/o Rutolo Nicola, via San Francesco - 10 - Villanagra (Ch), tel. 347/5864136

dal 16-02 al 18-02

CAC su lepre -venerdi e sabato domenica singoli/coppie/mute + 1^o Camp. Soc. Lombardo

ISOLA DOVARESE (GR)

Comitato: Sips Cremona C/O C/0 TANVAZZI RINALDO Via Sette Ponti, 9 26010 Ombetta GR 346/1919177 e C/O TIRA MASSIMO Via Marconi, 7 26031 Isola Dovarese GR tel. 393/354533

33^o trofeo veltro corrente - trofeo città ' di stena --16 su lepre singolo (lepre cac) --17 su lepre coppie (lepre cac) --18 su lepre mute

SIENA (SI)

Comitato: Fide Di Siena C/O Parrini Franco V.le Venniniele 1 Siena 53100 Tel. 0577/280556-340/2783646 fax 0577-270486 Sips Siena C/O Bartolini Giuseppe Via Del Leccio 7 Casciano 53010 SI tel. 0577-818017 fax 0577-818017 in collabor. con Siena - Gruppo Cinofilo Senese Strada Di Pescara 34 - C.P. 27 Siena 53100 SI tel. 0577-47442 fax 0577-47442

CAC su cinghiale singolo

CAPOLIVERRI (LI)

Comitato: Sips Isola D'Elba C/O ASIGNORINI Graziano cell. 3356871522

CAC su cinghiale valido per il 20^o Camp. Regionale Sardo cat muta-coppia-singolo

SASSARI (SS)

Comitato: Sips Sassari C/O Durgali Vittorino Via Pizzoli 3 Ilorai 07010 SS I tel. 3911822206

dal 17-02 al 18-02

CAC su lepre - singoli/coppie/mute

MILANO - BUCCINASCO/ BASiglio/ SAN GIULIANO / CASPIANO

Comitato: Sips Milano C/O Locullì Achille/Via Iv Novembre 14 Seltimo Milanese 20019 MI tel. 335-5062067

CAC su lepre - singoli/coppie/mute

COMO - ATC CANTURINO

Comitato: Sips Como C/O Doti Antonio/Via Albertò De'Inghiano 5 Cagnago Inghiano 22070 CO I tel. 335-360699 iscriz Doti 335/560699 e Borsio 333391/9739

CAC su cinghiale categoria coppie

MONTESANO SULLA MARCELLANA (SA) AZ FV GAETANO PASSARELLI LOC CADOSSA

Comitato: SIPS SALENNO c/o Abbate Antonino Via Provinciale 84 - Campagna (Sa), in collaborazione con il Gruppo Cinofilo Salernitano, associazioni venatorie e Italcaccia Salerno. Segreteria Organizzativa: Abbate Antonino mail: sips.salerno@proseguo.it

CAC SU CINGHIALE AVELLINO (AV)

Comitato: Sips Avellino C/O Ferrara Gianfranco Via Garibaldi, 8 Mignano Del Cardinale 83027 AV I tel. 333-4839339

brevetto di muta solo il 17/02 --17 su lepre (lepre cac) --18 su lepre (lepre cac) - Prove valide per 35^o Trofeo Pimlinella"

VALCERINA (AI)

Comitato: Sips Alessandria C/O Giata Giacomo Via Marconi 7 Quargento 15044 AI I tel. 329-2171947

CAC su lepre cat mute

BRINDISI (BS)

Comitato: Sips Brindisi C/O Scalerà Luigi Via Sandonaci 227 Mesagne 72023 BR I tel. 399-1944845

CAC su cinghiale categoria coppie in terreno libero in collaboraz Italcaccia SA

SALENNO - COMUNE MONTESANO SULLA MARCELLANA-LOC CADOSSA-COMUNE OLEVANO SA

Comitato: Sips Salerno C/O Abbate Antonino Via Provinciale Campagna 84022 SA tel. 333-8376730 -iscriz c/o Marcellò Nappo 338/4044363 mail: allidina@libero.it

CAC su lepre + brevetto di muta PARMA (PR)

Comitato: SIPS PARMA c/o Sig. Cabrali Denis cell. 347-7159448

17 su lepre (lepre cac) --18 su lepre (lepre cac)

GIZZERIA (CZ)

Comitato: Sips Catanzaro C/O Tiquazzano Genarino/Via San Giovanni 42 Gizzeria 88040 CZ I tel. 320-71741519

CAC su cinghiale

SARACENA (CS)

SIPS Cosenza c/o Chiappetta Emilio c/da Nougano n. 99/0 87036 Pende (CS) tel 336/4574591 mail e chiappetta@ferroviedelcalabraroma.com

CAC su cinghiale categorie singolo, coppie e mute valido per campionato regionale

AMANDOLA (FM)

Comitato: Sips Ascoli Piceno C/O Vagroni Venturino e Antolini Antonio Via Giovanni Massimo 82 Appignano Del Tronto 63042 AP tel. 349-1998250

V trofeo a squadre CAC su lepre 17/02 CAT COPPIE 18/02 CAT MUTE

PERUGIA (PG)

Comitato: SIPS PERUGIA c/o Minelli Marcello, Via Porta Romana 177 - Gubbio (Pg), tel. 347/465394

dal 18-02 al 19-02

24 su lepre (lepre cac) --25 su lepre (lepre cac)

CAMPORASSO (CB)

Comitato: Sips Campobasso C/O BATTISTA ALFREDO Via Carducci 88/R 86100 Campobasso CB celli 339/3942152 -

dal 19-02 al 22-02

CAC su cinghiale valido per "Coppa Italia Federaccia" selezione Regionale cat singolo/ coppia/muta

SASSARI (SS)

Comitato: Sips Sassari C/O Durgali Vittorino Via Pizzoli 3 Ilorai 07010 SS I tel. 3911822206

dal 21-02 al 25-02

CAC su lepre

FIRENZE (FI)

Comitato: Sips Firenze C/O Maremni Gianpaolo V.le Europa 45 Firenze 50126 FI tel. 335-5856887

dal 21-02 al 25-02

CAC su lepre cat singolo/coppie/ mute (lepre cac) selez Fidasc

PIAMA CRIXIA (SV)

Comitato: Sips Savona C/O Gaimo Giovanni - Sez. Provinciale Segugiisti Savona Via Pia 5 Savona 17100 SV I tel. 335-5985312 fax 019-811980

GALENDARIO 20 SEMESTRE

2018

LUGLIO 2018

dal 07-07 al 08-07

PROVA PER RAZZE DA SEGUITA SU LEPRE TROFEO PRE ALPI TREVIGIANE

TREZZO (TV)

"F.I.D.C. di Treviso in collaborazione SPS TRENUSO c/o Salvador Fabrizio Via Molino, 36 31050 Vedeiaco -TV/ISCRIZIONI C/O: SERAFINI PAOLO 347-4126221 - iscrizioni: Serafini Paolo 347/4126221"

CAC su lepre + Brevetto Muta al sabato - Trofeo Monte Cimone

CARRI (MO)

Sips Carri c/o Sig. Incerti Giovanni cell. 349-6174283, Sig. Zeno Odo cell. 339-8070027

CAC SU LEPRE CAT singoli/coppie/ mute

PREALPI COMASCHE - COMO

SIPS Como c/o Doti Antonio Via Polano, 39 22100 Tavernola - CO tel 333560699 e Pironi Edoardo Via Passegni, 8 22028 S Fedele Intelvi CO tel 349/3000174 Resp. Doti

CAC SU LEPRE CAT SINGOLI/ COPPIE/MUTE in collab con ANL.C

CREMA (CR)

SIPS CREMA C/O Festa Giancarlo Via Garof. 5 26016 Spino D'Adda -CR tel 33396323915 opp Mappelli cell 347/5605395

14-07

PROVA PER RAZZE DA SEGUITA SU LEPRE 11^o TROFEO ATC-PD2

CASALE DI SCODOSIA (PD)

SIPS PADOVA c/o Giratto Ivano 3407859642 - Scatolito Livio 3342795012

dal 14-07 al 15-07

CAC su lepre + Brevetto Muta

PARMA (PR)

SIPS Parma c/o Cabrali Denis 347/7159448

14/07 SOLO BREVETTO

CAC su lepre 13^o Trofeo VAL

CURONE-Elimin Reg.le Coppa Italia FIDC riservata alle classi coppia/ mute

FABBRICA CURONE-AL

Comitato: Sips Alessandria C/O Giata Giacomo Via Manzoni 7 15044 Quargento AL I tel. 329-2177547

15-07

CAC SU LEPRE -CAT SINGOLI/ COPPIE/MUTE - "Trofeo delle Alpi"

VALLAGARINA (TN)

Sips Trento c/o Sig. Ceina Diego Via bassa, 19 38121 Camova di Gardolo -TN celli 339/5874366

PROVA PER RAZZE DA SEGUITA SU LEPRE 14^o TROFEO SALLUMIFICIO CIS

CASALE DI SCODOSIA (PD)

SIPS PADOVA c/o Girotto Ivano 3407859642 - Scatolito Livio 3342795012

dal 20-07 al 22-07

CAC su lepre cat coppie e mute

"Trofeo Merlino"

DEGO (SV)

Comitato: Sips Savona C/O Gaimo Giovanni - Sez. Provinciale Segugiisti Savona Via Pia 5 Savona 17100 SV I tel. 335-5985312 fax 019-811980

CAC SU LEPRE CAT singoli/coppie/ mute-Campionato Sociale SIPS

Cremona

ISOLA DOVARESE- CREMONA

SIPS Cremona c/o Tira Massimo via Marconi, 7 26031 Isola Dovarese- CR tel 333/5433366- Resp Botocchi Gabriele

21-07

Abilitazione Braccata - terreno libero

BOLOGNA (BO)

SIPS Bologna c/o Capriatico 333-5863481 / Sig. Matrazzi Mauro 339-7817217

dal 21-07 al 22-07

CAC SU LEPRE CAT singoli/coppie/ mute

TRIUGGIO - LABIO BRIANZA

SIPS Lario Brianza c/o Milanilorenzo Via Dario 27/823900 Lecco LC tel 347/760582 Resp Molteni Piermaria

CAC LEPRE - classe singolo/ coppia/muta

COMUNITÀ MONTANA DEL GRAPPA (TV)

SIPS Treviso c/o Sig. Salvador Fabrizio Via Molino, 36 31050 Vedeiaco -TV IN COLLABORAZ CON ENALCACCIÀ TRENUSO iscriv Benzo Andriughetto 339/674043

CAC su lepre + brevetto di muta

PIACENZA (PC)

SIPS Piacenza C/O Sig. Gregori Antonio 329-8728970

27-07

Abilitazione Braccata - terreno libero

RAVENNA

SIPS Ravenna c/o Medri Otello 338-3426603

dal 27-07 al 29-07

CAC SU LEPRE CAT singoli/coppie/ mute

CREMONA - CASALSIGONE

SIPS Cremona c/o Raima Luigi Loc Ca' Santa Maria 26010 Robecco CR cell 3807517236 -Resp Botocchi Gabriele

CAC SU LEPRE cat singolo/coppie/ mute-Trofeo delle Alpi

ENTRATICO (BG)

SIPS BERGAMO c/o Tori Armando Via Cavour, 6 26020 Casnigo BG cell 3292152244 Resp. Bosisio Giancarlo

dal 26-05 al 27-05
CAC su cinghiale -singolo, zona recintata
PISA
 Comitato: Sips Pisa C/O C/O MUGNAINI GIANFRANCO Via Palazzi, 5 56121 Pisa tel 050/980019 opp 329/262190

dal 08-06 AL 10-06
Lepre venerdì singoli/sabato singoli e mute/domenica mute 8° TROFEO E COPPA BERETTA
GARDONE (VT) TAVERNOLE BS
 Comitato: Sips Brescia C/O ARDESI CLAUDIO VIA A. VOLTA, 103/B 25063 GARDONE V.T. BS 339/181769 E Sig. C/O SABATTI ALFIERO VIA X GIORNATE 33 25063 GARDONE VT BS tel 348/5525491 gevaltrompia@libero.it

8 su cinghiale singolo (cinghiale cac)-9 su cinghiale singolo (cinghiale cac)--10 su cinghiale singolo (cinghiale cac)-
LIVORNO (LI)
 Comitato: Sips Livorno C/O Federighi Stefano Via Del Castelluccio 80 San Vincenzo 57027 LI I tel. 340-2943753 uim collaborazione con gruppo Cirofio Livornese

dal 15-06 al 17-06
prova in recinto su cinghiale
MONTI SIMBRUINI (RM)
 Comitato: Sips Monti Simbruini c/o Dante Marcello Via San Cosimato -00020 Mandola-Roma tel 328/4779940

dal 17-06 al 18-06
su lepre (lepre cac) categoria singolo/coppie/mute
TRENTO - VAL DI NON
 Comitato: Sips Trento C/O Celva Diego Via Bassa 19 38121 Canova di Gardolo 38014 TN tel. 335-5874365



20-06
Abilitazione limiere segugi e Dachshbrake
MONGHIDORO (BO)
 Comitato: SIPS BOLOGNA c/o Sig. Capri Italo cel. 333-5683481 / Sig. Mattarozzi Mauro cel. 339-7817217

dal 22-06 al 23-06
CAC su cinghiale - valido per qualifica campionato Italiano SIPS
REGGIO CALABRIA (RC)
 Comitato: SIPS REGGIO CALABRIA ASPROMONTE c/o Scullari Giuseppe Claudio, via Pascoli 10 - Cittanova (RC), tel. 380/9005660

dal 23-06 al 24-06
CAC su cinghiale cat singolo/coppia/muta Finale interregionale del nord "Trofeo Mare & Monti"
CASELLA (GE)
 Comitato: Sips Genova C/O Traverso Gabriele Loc. Vallecaldia 12 Ronco Scrivia 16019 GE I tel. 348-9013332

dal 29-06 al 01-07
CAC SU LEPRE venerdì singoli/coppie/mute;sabato coppie/domenica mute Finale Campionato provinciale FIDC Brescia
QUINZANO D'OGGIO (BS)
 Comitato Sips BresciaPres Ungaro Davide Via Carrebbio 71 Gussago-BS Isciz c/o Mantovani Giancarlo cell. 335/7233406

CAC su lepre
SOLIGNANO (PR)
 Comitato: SIPS PARMA c/o Sig. Cabrali Denis cell. 347-7159448-8 - Campionato Nazionale Club "Don Nando Armani"

dal 23-02 al 25-02
CAC su lepre
CREMA (CR)
 Comitato: Sips Crema c/o Mapeili Marco 347/5605395 opp Festa Giancarlo 339/3637350 Presidente festa GC Via Gandhi, 5 Spino D'Adda CR

CAC su lepre -MUTE Qualific. Coppa Italia Fids
LONGO (VI)
 Comitato: Fids Sezione Vicenza Vicenza 36100 Vi Sips Vicenza C/O Dalla Valle Devis Via Bronsi, 26 36010 Vedo D'Astivo - Vi iscrizioni c/o Florio Alessandrio Via Cremoline, 5 36045 Longo VI cell. 347-8165589

CAC su lepre
VARZI (PV)
 Comitato: Sips Dell'Appennino C/O Rebuffi Carlo Via Crispi 10 Santa Maria Della Versa 27047 PV I tel. 0385-798331 fax 0385-798331
 in collabor. con Società Italiana Pro Segugio Via Cavour 56 Casalpusterleno 26841 LO I tel. 0377-802414 fax 0377-802234

trofeo corrado ferraro--17 su cinghiale (cinghiale cac)--18 su cinghiale (cinghiale cac)--19 su cinghiale (cinghiale cac)
SAVONA (SV)
 Comitato: Sips Savona C/O Gano Giovanni - Sez. Provinciale Segugisti Savona Via Pia 5 Savona 17100 SV I tel. 335-5985312 fax 019-811980

23 su lepre singolo- coppie - mute (lepre cac)--24 su lepre singolo- coppie - mute (lepre cac)--25 su lepre singolo - coppie - mute (lepre cac)
PIANA CRIXIA (SV)
 Comitato: Sips Savona C/O Gano Giovanni - Sez. Provinciale Segugisti Savona Via Pia 5 Savona 17100 SV I tel. 335-5985312 fax 019-811980

CAC su lepre cat singoli/coppie/mute
GRADELLAO-CREMA (CR)
 Comitato: Sips Crema c/o Mapeili Marco 347/5605395 opp Festa Giancarlo 339/3637350 Via Gandhi, 5 Spino d'Adda

CAC su lepre, singoli venerdì/ coppie sabato/mute domenica Camp. Italiano Libera Caccia
PAVIA - VAL VERDE- STRADELLA-VARZI
 Comitato: Sips Pavia c/o Mezzadra Ernestino Via Montegrappa, 28 - 27051 Cava Manara PV cell 328/612769

dal 24-02 al 25-02
23 su lepre (lepre cac)--24 su lepre (lepre cac)
CALTRANO (VI)
 Comitato: SIPS Vicenza C/O Dalla Valle Devis in collaborazione con comprensorio alpino n. 3 Riserva di Caltranò Isciz c/o Segreteria SIPS Vicenza Sig. Dalla Valle Devis 347/8165589

CAC su lepre -singoli, coppie, mute Campionato Prov Enalcaccia in collaborazione con SIPS Bergamo
ROMANO DI LOMBARDIA (BG)
 Comitato: Sips Bergamo C/O Bosio Giancarlo Via Dossò, 19 26069 Trescore Balneario (BG) cell 335/6564015 e C/O Giovanni Mario Cascina Moriana 24058 Romano di Lombardia BG cell 3477/1416380

CAC su lepre cat singoli/coppie/mute
SUZZARA (MN)
 Comitato: Sips Mantova C/O TAGLIATI GIOVANNI Via Torino, 16 46029 Suzzara MN tel 347/8699636

brevetto di muta solo il gg 24/02 -24 su lepre (lepre cac)--25 su lepre (lepre cac) - "Prove valide per 35° Trofeo P'Minella"
NOVARA (NO)
 Comitato: Sips Novara C/O Vicario Giovanni Via Cassoli 5 Cureggio 28060 NO I tel. 342-5117616

24 su lepre (minilepre cac)--25 su lepre (minilepre cac)
NOVARA (NO)
 Comitato: Sips Novara C/O Vicario Giovanni Via Cassoli 5 Cureggio 28060 NO I tel. 342-5117616

CAC su lepre - Brevetto di Muta - prova campionato regionale // sabato mute, domenica coppie
SASSUOLO (MO)
 Comitato: SIPS CARPI c/o Sig. Incerti Giovanni cel. 349-6174203 Sig. Arietti cel. 335-342734

CAMPIONATO SOCIALE dal 24-02 al 25-02
CAMP SOCIALE SIPS CINGHIALE CAT MUTE
ORVIETO (TR)
 Comitato SIPS Nazionale

trofeo corrado ferraro--17 su cinghiale (cinghiale cac)--18 su cinghiale (cinghiale cac)--19 su cinghiale (cinghiale cac)
REGGIO CALABRIA (RC)
 Comitato: SIPS REGGIO CALABRIA c/o Romeo Antonio, tel. 36661/23316

CAC su lepre categoria coppie e mute - trofeo Ettore Colucci
MACERATA (MC)
 Comitato: Sips Macerata C/O Fabbri Fabio Via Campania 55 Potenza Ptoena 62018 MC I tel. 335-5949222 fax fabbridoc@libero.it

CAC su lepre - Trofeo Gildo Fioravanti
CHIETI (CH)
 Comitato: SIPS CHIETI c/o Rutolo Nicola, via San Francesco 10 - Villamagna (Ch), tel. 347/5864136

dal 28-04 al 29-04
28 su cinghiale (cinghiale cac)--29 su cinghiale (cinghiale cac) in terreno libero
CATANZARO (CZ)
 Comitato: Sips Catanzaro C/O Trapuzzano Genario Via San Giorgio 42 Gizzeria 88040 CZ I tel. 320-7741519

MARZO 2018
dal 02-03 al 04-03
CAC e CACIT su lepre - 2° Coppa PINOT
VARZI (PV)
 Comitato: Sips Dell'Appennino C/O Rebuffi Carlo Via Crispi 10 Santa Maria Della Versa 27047 PV cellu 338/6838537 tel. 0385-798331 fax 0385-798331

CAC su cinghiale
BENEVENTO (BN)
 Comitato: SIPS BENEVENTO c/o Politano Antonio, via Palati, 16 - 82010 San Nicola Manfredi (BN), tel 333/3649611 mail antonio.politano@regione.campania.it - Lucio Saccomanno 347/7109211

CAC singolo su cinghiale, in terreno libero 33° Trofeo Prose giugio Senese

SIENA (SI)
Comitato: Sps Siena C/O Bartolini Giuseppe Via Del Lecio 7 Casciano 53010 SI I tel. 0577-818017 fax 0577-818017 in collabor. con Siena - Gruppo Cinghio Senese Strada D/Pescara 34 - C.P. 27 Siena 53100 SI I tel. 0577-47442 fax 0577-47442

CAC su lepre categorie coppie e mute - Trofeo "Domenico Milano" BENEVENTO (BN)

Comitato: SPS BENEVENTO c/o Pollano Antonio, via Palati 16 - 82010 San Nicola Manfredi (BN), tel 333/5649611 mail antonio.pollano@regione.campania.it - Lucio Saccomanno 3477109211

CAC SU CINGHIALE AVELLINO (AV)

Comitato: Sps Avellino C/O Ferrara Gianfranco Via Garibaldi 8 Mugnano Del Cardinale 83027 AV I tel. 333-4839339

brevetto di muta sia 03 che 04, -3 su lepre (lepre cac)--4 su lepre (lepre cac)

ASTI (AT)
Comitato: Sps Asti C/O Bianco Pierpaolo Via Case Valle, 39 14055 - Costigliole d'Asti (AT) tel 0141/968990 opp 347174217

CAC su lepre - brevetto di muta PIANORO (BO)

Comitato: SPS BOLDIGNA c/o Sig. Capri Italo cel. 333-5683481 Sig. Mattarozzi Mauro cel. 339-817217

CAC su lepre cat coppie/mute ZAG MONTALTO E ZAG PIANO LAGO

Sps Cosenza c/o Chiappetta Emilio c/da Nogliano n.95/0 87036 Rende (CS) tel 338/4574591 mail e.chiappetta@ferroviedelcalabro.com

CAC su cinghiale categorie singoli e coppie PESARO (PU)

Comitato: Sps Pesaro C/O Chiarabelli Michele Via Cittadella 62 Fossombrone 61034 PU I tel. 328-6483119

CAC prova su cinghiale categoria singoli e coppie CHIETI (CH)

Comitato: SPS CHIETI c/o Ruto Nicola, via San Francesco 10 - Villamagna (Ch), tel. 347/364136

dal 05-03 al 06-03 CAC su lepre - cat mute 7° trofeo loeman Isola di Elba

CAPOLIVERI (LI)
Comitato: Sps Isola D'Elba C/O ANDREA GELSI Loc Capriosa, 9 57031 Capoliveri LI tel. 335-6671522

dal 08-03 al 11-03 CAC su cinghiale singolo GROSSETO (GR)

Comitato: Sps Grosseto C/O Guidoni Massimo Via P. Viazzi 108 Grosseto 58100 GR I tel. 333-323723

in collabor. con Grosseto - Gruppo Cinghio Grossetano Via Dei Barberi 108 - Fabb. S. Sc. B Grosseto 58100 GR I tel. 0564-450440 fax 0564-450440

dal 09-03 al 11-03 CAC su cinghiale valido per il 20° Camp. Regionale Sardo cat muta-coppia-singolo SAMUGHEO (OR)

Comitato: Sps Samugheo C/O Patta Antonio Via Veneto 3 Samugheo 09086 OR I tel. 328-4835128

CAMPIONATO SOCIALE dal 09-03 al 11-03

Campionato Sociale SPS su lepre con CAC categoria singolo, coppie e mute

ASCOLI PICENO (AP)

Comitato: SPS NAZIONALE Via Cavour 56, 26841 Casalini Seregno (LO) - tel. 0377/802414 mail info@prosegiugio.it

16 su cinghiale singolo (cinghiale cac)-17 su cinghiale singolo (cinghiale cac)--18 su cinghiale singolo (cinghiale cac) IN terreno libero TUSCANIA (VT) AVV CASTEL DI SALICE E PANTALLA

Comitato: Sps Roma C/O Tocchi Tommaso Via Sacrofano Cassia 3481 Sacrofano 00060 RM I tel. 339-5341028

dal 16-03 al 18-03 Campionato Regionale Lombardo CAC su lepre/singoli, coppie, mute

MANTOVA - ATC MN4 (MN)
Comitato: Sps Mantova C/O Scovoli Agostino Via Guisuzza 13 Casaloldo 46040 MN I tel. 333-9631423

CAC su lepre cat singoli/coppie/ mute PARCO CURNONE-VALSASSINA-LECCO

Comitato: Sps Lecco C/O Vascetti Paolo Via Piana 9 Erve 23805 LC I tel. 335-5301948

Comitato: SPS REGGIO CALABRIA ASPROMONTE c/o Scillari Giuseppe Claudio, via Passoli 10 - Citranova (RC), tel. 360/9005860

Prova di lavoro in recinto per cani da seguita su cinghiale Cat singolo/coppia SAMUGHEO (OR)

Comitato: Sps Samugheo C/O Patta Antoccolia Veneto 3 Samugheo 09086 OR I tel. 328-4835128

CAC su cinghiale selvatico MESSINA (ME)

Comitato: SPS NERBODI Sez. Prov. MESSINA c/o Modilia Niccolino, via Solferino 23 - 99005 Montalbano Elicona (Me), tel. 347/8090957

CAC su lepre FROSINONE (FR)

Comitato: Sps Frosinone C/O Pallotta Andrea Via Refuschi 10 Esperia 03045 FR I tel. 334-1400372

Prova di lavoro in recinto su cinghiale TORRE BAGELLI (FR)

Comitato: Sps Frosinone C/O Pallotta Andrea Via Refuschi 10 Esperia 03045 FR I tel. 334-1400372

CAC SU LEPRE FORLI (FC)

Comitato: Sps Forlì Martino Michelangelo Via Carlo Plancazzelli, 20 47121 Forlì I tel. 328-7480917

CAC su lepre cat singoli/coppie/ mute GROSIO (SO)

Comitato: Sps Sondrio C/O De Pizzi Giuliano Via C. Valorsa 9 Madonina Di Tirano 23030 SO I tel. 339-8856011

dal 08-05 al 09-05 PROVA NAZIONALE PER CANI DA SEGUITA IN TERRENO libero su cinghiale per il rilascio del brevetto di cane limiere CASTIGLIONE COSENTINO (CS)

Sps Cosenza c/o Chiappetta Emilio c/da Nogliano n.95/0 87036 Rende (CS) tel 338/4574591 mail e.chiappetta@ferroviedelcalabro.com

09-05 CAC su cinghiale FROSINONE (FR)

Comitato: Sps Frosinone C/O Pallotta Andrea Via Refuschi 10 Esperia 03045 FR I tel. 334-1400372

Abilitazione limiere segugi e Dachshrate MONGHIDORO (BO)

Comitato: SPS BOLDIGNA c/o Sig. Capri Italo cel. 333-5683481 / Sig. Mattarozzi Mauro cel. 339-817217

dal 11-05 al 13-05 5 su cinghiale singolo - coppie (cinghiale cac)--6 su cinghiale singolo - coppie (cinghiale cac) MONTEGGIOCO (AI)

Comitato: Sps Alessandria C/O Gaia Giacomo Via Manzoni 7 - 15044 Quindeno tel. 329-2177547

prova cani su cinghiale, cat singolo, zona recinto NO CAC LAJATICO - PISA

Comitato: Sps Pisa C/O C/O WUGNANI GIANFRANCO Via Palazzi, 5 56121 Pisa tel 050/989019 opp 329/2622190

CAC su Cinghiale CUNE0 (CN)

Comitato: Sps Cuneo C/O Favo Massimo Via Nazionale, 37 - 12050 Casino - CN cell 333/697/0089

CAC su cinghiale classe singolo/ coppia in terreno libero TUSCANIA (CT)

Comitato: Sps Roma C/O Tocchi Tommaso Via Sacrofano Cassia 3481 Sacrofano 00060 RM I tel. 339-5341028

12-05 BREVETTO MUTA FORLI (FC)

Comitato: Sps Forlì Martino Michelangelo Via Carlo Plancazzelli, 20 47121 Forlì I tel. 328-7480917 per iscritt zaull Giorgio 339/8232434

dal 12-05 al 13-05 5 su lepre (lepre cac) -6 su lepre (lepre cac) ISERNIA (IS)

Comitato: Sps Isernia C/O Scaccavillani Giacomo/Via Tevere 17 Frosolone 86095 IS I tel. 0874-890578

CAC si cinghiale-terreno libero PIACENZA (PC)

Comitato: SPS PIACENZA c/o Sig. Gregori Antonio tel. 329-8729970

12 su cinghiale (cinghiale cac)--13 su cinghiale (cinghiale cac) in terreno libero CATANZARO (CZ)

Comitato: Sps Catanzaro C/O Trapuzzano Genario/Via San Giorgio 42 Greziera 88040 CZ I tel. 320-7741519

CAC su lepre "Trofeo Alfa Val Secchia" REGGIO EMILIA (RE) TERRITORIO ALTO APPENNINO REGGIANO

Comitato: Enclacacia Pesca e Tiro Sig. Bondi 342/1548281 in collaborazione con SPS REGGIO EMILIA c/o Sig. Le Rose Francesco cell. 333-42723919

CAC su lepre cat coppie/mute, valevole Trofeo Memorial G. Rossi PESCARA (PE)

Comitato: Sps Pescara C/O Gamma Roberto Via Pignata 86 Cappelle Sul Tavo 65010 PE I tel. 339-6679171

su lepre (lepre cac) IN ZONA DOC VAL D'AYAS (AO)

Comitato: Sps Aosta & Unione Segugi/St Valle d'Aosta C/O Battista Donato 347/0880319 e Lorenzo Ferrero cell 339/3100241 sips_vald@gnail.com

dal 18-05 al 20-05 12 su lepre (millepre cac)--13 su lepre (millepre cac) NOVARA (NO)

Comitato: Sps Novara C/O Vicario Giovanni Via Cassoli 5 28050 Cureggio - NO - tel. 342-5117616

CAC su cinghiale-terreno libero PARMIA (PR)

Comitato: SPS PARMIA c/o Sig. Cabrali Denis cell. 347-7159448

dal 19-05 al 20-05 Trofeo Mendicino--28 su lepre coppie - mute (lepre cac)--29 su lepre coppie - mute (lepre cac)

RIETI (RI) AZIENDA FAUNISTICO VENATORIA CASTELLO DI RASCINO
Comitato: Sps Roma C/O Tocchi Tommaso/Via Sacrofano Cassia 3481 Sacrofano 00060 RM I tel. 339-5341028

BREVETTO DI MUTA
REGGIO EMILIA (RE)
 Comitato: SIPS REGGIO EMILIA c/o Sig. Le Rose Francesco cell. 333-42723919

dal 20-04 al 22-04
20 su cinghiale singolo (cinghiale cac)--21 su cinghiale singolo (cinghiale cac)--22 su cinghiale singolo (cinghiale cac)--
LIVORNO (LI) CASTAGNETO CARDUCCI LOC CASAVECCHIA
 Comitato: SIPS Livorno C/O Federighi Stefano Via Del Castelluccio 80 San Vincenzo 57027 LI l tel. 340-2943733 uim collaborazione col gruppo Cirofollino Livornese

Valevole per il trofeo delle alpi--13 su lepre (lepre cac)--14 su lepre (lepre cac)--15 su lepre (lepre cac)
CANOVE DI ROANA (VI)
 Comitato: SIPS Vicenza C/O Dalla Valle Devis in collaborazione con comprensorio alpino n. 4 - iscriv c/o Segreteria SIPS Vicenza Sig. Frigo Stefano 349/848295

dal 21-04 al 22-04
CAC su lepre -Trofeo Tricolore REGGIO EMILIA (RE)
 Comitato: SIPS REGGIO EMILIA c/o Sig. Le Rose Francesco cell. 333-42723919

CAC su lepre cat coppie/mute
VARESE (VA) COLLARE D'ORO
 SIPS VARESE c/o Mattiello Gilberto celli 348/4949429 Via meriggio 16-21018 sesto Calende -VA

CAC su lepre categorie mute -trofeo Sorfichetti
MACERATA (MC)
 Comitato: Sips Macerata C/O Fabbri Fabio Via Campania 55 Potenza Piena 62018 MC l tel. 333-5949222 fax tabbridoc@libero.it

CAC prova su cinghiale valida per il 9° Camp. Italiano cpa categoria singoli e coppie
OREO (GE)
 Comitato: Sips Genova C/O Traverso Gabriele Loc. Vallecaldia 12 Ronco Scrivia 16019 GE l tel. 348-9013332 Mattia 345/1157636 in collaborazione con SIPS Savona

CAC su cinghiale categoria mute in terreno libero, in collaborazione Fids Regione Campania sig.
CASCINO (CA)
 Comitato: Sips Salerno C/O Desogus Luigi Via Dei Gerani 362 - Citta' Giardino Nuovo 08100 NU l tel. 340-5668004

6202176 - 338-8398741 e-mail: sipssalerno@prosegugio.it, valevole per Interregionale del Sud
SALERNO - COMUNE MONTESANO SULLA MARCELLANA-LOC CADOSSA
 Comitato: SIPS SALERNO C/O Abbate Antonio Via Provinciale Campagna 84022 S. in collaborazione con FIDC SALERNO REF Cascino Carlo Via Fortunato, 31 PIANA cell 335/6202176 opp 338/8398741 mail sipssalerno@prosegugio.it. Segreteria Organizzativa: Arturo Mascucci 399/0162855 Abbate Antonio mail sips.salerno@prosegugio.it, Marcello Nappo 338/4044363 mail aldidmar@libero.it

CAC su lepre cat singoli/coppie/mute COLLE SAN FERMO (BG)
 Comitato: Sips Bergamo C/O Bosio Giancarlo Via Dossò, 19 26069 Trescore Balneario (BG) celli 335/6564015

CAC su cinghiale classe singolo TUSCANIA (VT) AFV PANTALLA
 Comitato: Sips Roma C/O Tucci Tommaso Via Sacrofano Cassia 3481 Sacrofano 00060 RM l tel. 339-5341028

dal 23-04 al 29-04
CAC SU LEPRE CAT MUTE RIETI (RI) RASCINO
 Comitato: SIPS L'Aquila Sig. Giantellice Enrico Via del Duomo, 1 67100 L'Aquila tel 349/2959942

dal 25-04 al 29-04
CAC su cinghiale VALLE DELL'ANIENE - ROMA
 Comitato: Sips Monti Simbrunni c/o Dante Marcello Via San Cosimato -00020 Mandelara Roma tel 328/4779940

dal 28-04 al 29-04
CAC su cinghiale categoria muta - valido per l'interregionale SUD in collab con FIDC Regione Campania
MONTESANO SULLA MARCELLANA (SA) AZ FV GAETANO PASSARELLI LOC CADOSSA

dal 05-05 al 06-05
Prova di lavoro in recinto per cani da seguita su cinghiale Cat singolo/coppia FINALE REGIONALE CPA.
SAMUGHEO (OR)
 Comitato: Sips Samugheo C/O Patta Antiochia Veneto, 3 Samugheo 09086 OR l tel. 328-4635728

CAC su lepre - valido per qualifica campionato Italiano SIPS REGGIO CALABRIA (RC)

16/03 SINGOLO - 17/03 COPPIA - 18/03 MUTA CAC su cinghiale categoria singolo il 16/03-cat coppia il 17/03-il gg 18/03 categoria muta in terreno libero-Memorial Giannatasio Giuseppe, valevole per il Campionato Italiano SIPS
MONTESANO SULLA MARCELLANA (SA) AZ FV GAETANO PASSARELLI LOC CADOSSA
 Comitato: SIPS SALERNO c/o Marcello Nappo tel 338/4044363, in collaborazione con il Gruppo Cirofollino Salernitano, associazioni venatorie e Italcaccia Salerno. Segreteria Organizzativa: Abbate Antonino mail sips.salerno@prosegugio.it

CAC su lepre -16 SINGOLO/17 COPPIE/18 MUTE AREZZO (AR)
 Comitato: Sips Arezzo C/O Giannini Adriano Via Ponte Al Ramo 94/C. Foiano Della Chiana 52045 AR l tel. 338-6476918 in collaborazione col Gruppo Cirofollino Aretno

CAC su Cinghiale -7° Trofeo Isola d'elba cup- cat mute + COPPIE CAPOLIVERI (LI)
 Comitato: Sips Isola D'Elba C/O ANDREA GELSI Loc Capitorsola, 9 57031 Capoliveri LI tel. 335-6671522

trofeo Unione Segugisti savonesi su cinghiale in terreno libero SAVONA (SV)
 Comitato: Sips Savona C/O Gamo Giovanni - Sez. Provinciale Segugisti Savona Via Pia 5 Savona 17100 SV l tel. 335-5985312 fax 019-811980

CAC su lepre - prova campionato regionale REGGIO EMILIA (RE)
 Comitato: SIPS REGGIO EMILIA c/o Sig. Le Rose Francesco cell. 333-42723919

dal 17-03 al 18-03
CAC su cinghiale valido per il 20° Camp. Regionale Sardo cat muta-coppia-singolo NUORO (NU)
 Comitato: Sips Nuoro C/O Desogus Luigi Via Dei Gerani 362 - Citta' Giardino Nuovo 08100 NU l tel. 340-5668004

dal 18-03 al 18-03
su lepre (lepre cac) IN ZONA DOC VERRAYES (AO)
 Comitato: Sips Aosta C/O Lorenzo Ferrero Vicolo del Sarmatario, 5/A 10034 Chivasso - To e 339/3100241 mail sips.vda@gmail.com Battista Donato

dal 19-03 al 25-03
19 su cinghiale (cinghiale)--20 su cinghiale (cinghiale)--21 su cinghiale (cinghiale)--22 su cinghiale (cinghiale)--23 su cinghiale (cinghiale)--24 su cinghiale (cinghiale)--25 su cinghiale (cinghiale)
GROSSETO (GR)

17 su lepre COPPIA (lepre cac)--18 su lepreMUTA E SINGOLO (lepre cac)--Qualific. campionato Prov. e reg. enalcaccia
GRUPPA (TV)
 SIPS Treviso c/o Salvador Fabrizio Via Molino, 36b 31050 Veduggio -TV 328/8256174 per iscriv Andriughetto Renzo 339/6740435

CAC su cinghiale MESSINA (ME)
 Comitato: SIPS NEBRODI Sez.Prov. MESSINA c/o Mobilia Nicolino, via Solferino 23 - 98065 Montalbano Elicona (Me), tel. 347/8090957

Brevetto di muta solo il 17/03-17 su lepre (lepre cac)--18 su lepre (lepre cac)- "Prove valide per 35° Trofeo P.Mimella" CUNEO (CN)
 Comitato: Sips Cuneo C/O Seglietti Flavio Via tre Cunei, 12-12050 Albarotto della T (CN) cell 349/9982575

CAC su cinghiale categorie singoli, coppie e mute ANCONA (AN)
 Comitato: SIPS ANCONA C/O MARIOTTI SILVANO Via San Pietro 1/B Monte Roberto AN tel 333/3315683

CAC su cinghiale su terreno libero, cat singolo/coppia valevole per 1° Trofeo M.Calabretta PESCARA (PE)
 Comitato: Sips Pescara C/O Ciarna Roberto Via Pignataro 88 Cappelle Sul Tavo 65010 PE l tel. 339-6679171

dal 18-03 al 18-03
su lepre (lepre cac) IN ZONA DOC VERRAYES (AO)
 Comitato: Sips Aosta C/O Lorenzo Ferrero Vicolo del Sarmatario, 5/A 10034 Chivasso - To e 339/3100241 mail sips.vda@gmail.com Battista Donato

dal 19-03 al 25-03
19 su cinghiale (cinghiale)--20 su cinghiale (cinghiale)--21 su cinghiale (cinghiale)--22 su cinghiale (cinghiale)--23 su cinghiale (cinghiale)--24 su cinghiale (cinghiale)--25 su cinghiale (cinghiale)
GROSSETO (GR)

CAC su cinghiale (lepre cac)--18 su lepreMUTA E SINGOLO (lepre cac)--Qualific. campionato Prov. e reg. enalcaccia
GRUPPA (TV)
 SIPS Treviso c/o Salvador Fabrizio Via Molino, 36b 31050 Veduggio -TV 328/8256174 per iscriv Andriughetto Renzo 339/6740435

CAC su cinghiale MESSINA (ME)
 Comitato: SIPS NEBRODI Sez.Prov. MESSINA c/o Mobilia Nicolino, via Solferino 23 - 98065 Montalbano Elicona (Me), tel. 347/8090957

Brevetto di muta solo il 17/03-17 su lepre (lepre cac)--18 su lepre (lepre cac)- "Prove valide per 35° Trofeo P.Mimella" CUNEO (CN)
 Comitato: Sips Cuneo C/O Seglietti Flavio Via tre Cunei, 12-12050 Albarotto della T (CN) cell 349/9982575

Comitato: Sips Grosseto C/O Guidoni Massimo Via P. Viazzi 108 Grosseto 58100 GR l tel. 333-3237273 in collabor. con Grosseto - Gruppo Cirofollino Grossetano Via Dei Barbieri 108 - Fabb. 5 Sc. B Grosseto 58100 GR l tel. 0564-450440 fax 0564-450440

dal 21-03 al 22-03
21 su lepre (lepre cac)--22 su lepre (lepre cac)
CUNEO (CN)
 Comitato: Sips Cuneo C/O Saglietti Flavio Via tre Cunei, 12-12050 Albarotto della T (CN) cell 348/9982575

CAC su cinghiale MESSINA (ME)
 Comitato: SIPS NEBRODI Sez.Prov. MESSINA c/o Mobilia Nicolino, via Solferino 23 - 98065 Montalbano Elicona (Me), tel. 347/8090957

dal 23-03 al 25-03
23 su cinghiale (cinghiale cac)--24 su cinghiale (cinghiale cac)--25 su cinghiale (cinghiale cac)-Trofeo B. Genta CUNEO (CN)
 Comitato: Sips Cuneo C/O Favio Massimo Via Nazionale, 37 - 12050 Castino -CN cell 335/6970089

CAC su cinghiale -cat singolo FIVIZZANO (MS)
 Comitato: Sips Massa Carrara C/O Merlini Filippo Piazza Stazione - Gassiano Fivizzano 54013 MS l tel. 333-7093960

CAC su cinghiale - valido per qualifica campionato Italiano SIPS REGGIO CALABRIA (RC)
 Comitato: SIPS REGGIO CALABRIA ASPROMONTE c/o Scullari Giuseppe Claudio, via Pascoli 10 - Cittanova (Rc), tel. 380/9005860

CAC su cinghiale-20° Camp. Regionale Sardo OLBIA (OT)
 Comitato: Sips Olbia C/O Putzu Ivan/Viale Pittulorigiu Olbia 07026 OT l tel. 346-7495987

CAC su cinghiale cat singoli/coppie TERAMO (TE)
 Comitato: Sips Teramo C/O Pigiaccelli Roberto Via Dell'Ugolino 13 Montorio Al Vomano 64046 TE l tel. 333-3088589

CAC su cinghiale (lepre cac)--18 su lepreMUTA E SINGOLO (lepre cac)--Qualific. campionato Prov. e reg. enalcaccia
GRUPPA (TV)
 SIPS Treviso c/o Salvador Fabrizio Via Molino, 36b 31050 Veduggio -TV 328/8256174 per iscriv Andriughetto Renzo 339/6740435

CAC su cinghiale MESSINA (ME)
 Comitato: SIPS NEBRODI Sez.Prov. MESSINA c/o Mobilia Nicolino, via Solferino 23 - 98065 Montalbano Elicona (Me), tel. 347/8090957

dal 24-03 al 25-03**CAC su lepre -mute****MARCHENO (BS)**

Comitato: Sps Brescia Via XX Settembre - 2
Rezzato 25086 BS tel. 030-2590365 iscriv
Guerrini Giacomo 339/6682818 e Sig. Ronchi
Simone 3388739570

CAC su lepre**ORVINO (RI)**

Comitato: Sps Monti Simbruni c/o Dante
Marcello Via San Cosimato -00020 Mandela-
Roma tel. 3284779940

CAC su lepre categoria coppie**CAMPAGNA (SA) - EBOLI / LOC. MONTI DI EBOLI (SA) - OLEVANO SUL TUSCIANO (SA)**

Comitato: SPS SALERNO c/o Abbate
Antonino via Provinciale 84 - Campagna
(Sa), in collaborazione con il Gruppo Ciriolo
Salernitano, associazioni venatorie e Italcaccia
Salerno. Segreteria Organizzativa: Abbate
Antonino mail sips.salerno@proseguio.it

24 su lepre (lepre cae)--25 su lepre (lepre cae)**VERCELLI (VC)**

Comitato: Sps Vercelli C/O BOSSO MARIO
Strada Porzioni, 5/A 13044 Gressellino- VC
(38/0049330-0161/834816)

CAC su lepre - Brevetto di Mida - prova campionata regionale // sabato coppie e singoli, domenica mute e singoli**PARMA (PR)**

Comitato: SPS PARMA c/o Sig. Cabrali Denis
cel. 347-7159448

CAC su lepre - brevetto di mita - prova campionata regionale // sabato mute, domenica coppie e singoli**MODENA (MO)**

Comitato: SPS MODENA c/o Sig. Sole William
cel. 347-8437833

24 su lepre (lepre cae)--25 su lepre (lepre cae)**GIZZERIA (CZ)**

Comitato: Sps Catanzaro C/O Trappuzzano
Genarino Via San Giorgio 42 Gizzeria 88040
CZ tel. 320-7741519

CAC su lepre classe coppia in terreno libero**SALEARNO - COMUNE DI CAMPAGNA**

Comitato: Sps Salerno C/O Abbate Antonino
Via Provinciale Campagna 84022 SA tel.
333-8376730 -iscriv c/o Marcello Nappo
338/404363 mail aldina@libero.it

24 su lepre (lepre cae)--25 su lepre (lepre cae)**CAMPBASSO (CB)**

Comitato: Sps Campobasso C/O BATTISTA
ALFREDO Via Garducci 88/R 86100
Campobasso CB celli 339/3942152

finale 3° memorial enzo zani- 24 su cinghiale singolo (cinghiale cae)--25 su cinghiale singolo (cinghiale cae)**SIENA (SI)**

Comitato: Fide Di Siena C/O Parrini Franco V.le
Vernanuele 1 Siena 53100 tel. 0577/280558-
340/2783646 fax 0577-270486 Sips Siena C/O
Barolini Giuseppe Via Dei Lecci 7 Casciano
53010 SI tel. 335-1409406 fax 0577-818017
in collab. con Siena - Gruppo Ciriolo Senese
Strada Di Pescataia 44 - C.P. 27 Siena 53100 SI
tel. 0577-47442 fax 0577-47442

dal 25-03 al 25-03**CAC e CACIT su lepre - finale trofeo Marche categoria coppie e mute****ASCOLI PICENO (AP)**

Comitato: SPS ASCOLI PICENO c/o Antolini via
Giovanni Massimo 82, Aspiagnano del Tronto
(AP) - tel. 349/1998250

dal 28-03 al 31-03**CAC E CACIT SU LEPRE - CAMPIONATO ITALIANO SIPS TARZO (TV) LOC. MONTE GRAPPA**

SIPS NAZIONALE VIA CAVOUR 56-26841
CASALPISTERLENGO -LO TEL. 0377/802414-
FAX 0377/802234 info@proseguio.it in
collaboraz SPS Venezia c/o Agostino Paolo

dal 29-03 al 31-03**CAC su lepre-2° Trofeo del Tirreno CAPOLIVERI (LI)**

Comitato: Sps Isola D'Elba C/O ANDREA
GELISI LOC Caprirosola, 9 57031 Capoliveri LI
tel. 335-5671522

dal 30-03 al 31-03**30 su lepre (lepre cae)--31 su lepre (lepre cae)****BIELLA (BI)**

Comitato: Sps Biella C/O Pegoraro Mario Via
Canoli 94 Gaigiano 13894 BI I tel. 0152-
543417

CAC su lepre**RIOLO TERME (RA)**

Comitato: SPS RAVENNA c/o Sig. Medri Delio
cel. 338-3426683

dal 31-03 al 01-04**24 su lepre (lepre cae)--25 su lepre (lepre cae)****ISERNIA (IS)**

Comitato: Sps Isernia C/O Saecchiavilani
Giacomo Via Ievere N. 17 Frosolone 66095 IS I
tel. 0874-890578 338/7046047-345/5127214
FAX 0874/899014

CAC su cinghiale categoria coppie in terreno libero in collaborazione Italcaccia SA**SALEARNO - COMUNE MONTESANO SULLA MARCELLANA-LOC CADDOSSA**

Comitato: Sps Salerno C/O Abbate Antonino
Via Provinciale Campagna 84022 SA tel.
333-8376730 -iscriv c/o Marcello Nappo
338/404363 mail aldina@libero.it

CAC su cinghiale -classe muta memorial Giannattasio Giuseppe- si chiede l'inserimento nel percorso selettivo per Camp. Italiano SIPS**MONTESANO SULLA MARCELLANA (SA) AZ FV GAETANO PASSARELLI LOC CADDOSSA**

Comitato: SPS SALERNO
c/o Abbate Antonino via Provinciale 84 -
Campagna (Sa), in collaborazione con il
Gruppo Ciriolo Salernitano, associazioni
venatorie e Italcaccia Salerno. Segreteria
Organizzativa: Abbate Antonino mail sips.
salerno@proseguio.it

dal 03-04 al 04-04**PROVA NAZIONALE PER CANI DA SEGUITA IN TERRENO libero su cinghiale -CAC DOC SINGOLO/ COPPIE/MUTE****ROGLIANO (CS)**

SIPS Cosenza c/o Chiappetta Emilio c/da Rogliano
n. 99/b 07036 Renne (CS) tel. 338/4574591
mail e_chiappetta@ferroviedelcalabro.com

dal 05-04 al 08-04**CAC cinghiale singolo AREZZO (AR)**

Comitato: Sps Arezzo C/O Giannini Adriano
Ponte Al Rano 94/C Fiano Della Chiana 52045
AR I tel. 338-6476918

dal 07-04 al 08-04**CAC SU LEPRE AVELLINO (AV)**

Comitato: Sps Avellino C/O Ferrara Gianfranco
Via Garibaldi 8 Migugano Del Cardinale 83027
AV I tel. 333-453539

CAC su LEPRE il 09 07/04 categoria SINGOLO- il 09 08/04 classe MUTE in terreno libero**CAMPAGNA (SA) - EBOLI / LOC. MONTI DI EBOLI (SA) - OLEVANO SUL TUSCIANO (SA)**

Comitato: SPS SALERNO
C/O Abbate Antonino Via Provinciale Campagna
84022 S, in collaborazione con FIDC SALERNO
RF Cassino Carlo Via Fontana, 31 PIANA
celi 335/6202176 opp 338/8338741 mail
sips.salerno@proseguio.it . Segreteria
Organizzativa: Arturo Masucci 389/0162855
Abbate Antonino mail sips.salerno@proseguio.
it . Marcello Nappo 338/404363 mail
aldina@libero.it

Prova di lavoro in recinto per cani da seguita su cinghiale cat singolo/coppia FINALE REGIONALE ANIC**SASSARI (SS)**

Comitato: Sps Sassari C/O Durgali Vittorio Via
Pizolu 3 Ilicrali 07010 SS I tel. 3911822206

CAC su lepre SABATO COPPIE / DOMENICA MUTE**BRENO (BS)**

Comitato: Sps Brescia Via XX Settembre - 2
Rezzato 25086 BS tel. 030-2590365 iscriv
Pedrini Battista 335/7065016 opp Giarelli
Battista 347/5002929

dal 13-04 al 15-04**CAC su lepre cat singoli/coppie/mute****MARMENTINO E IRMA (BS)**

Comitato: Sps Brescia Via XX Settembre - 2
Rezzato 25086 BS tel. 030-2590365 Sig.
Germi 349/6608518 mail germimassano@
gmail.com

7 su lepre (lepre cae)--8 su lepre (lepre cae)**MALVICINO (AI)**

Comitato: Sps Alessandria C/O Giada Giacomo
Via Manzoni 7 -15044 Quarango tel. 329-
2177547

CAC su lepre - prova campionata regionale - Trofeo Val Marecchia / Trofeo del Tirreno e Adriatico**RIMINI (RN)**

Comitato: SPS RIMINI c/o Sig. Stasi Vincenzo
cel. 338-7193825 / Sig. Spagnoli Domenico
cel. 335-6365185 urf. 0541-603014 - in
collaborazione con SPS SOLA D'ELBA

Abilitazione limite segugi**REGGIO EMILIA (RE)**

Comitato: SPS REGGIO EMILIA c/o Sig. Le Rose
Francesco cel. 333-42723919

dal 08-04 al 09-04**CAC su cinghiale selvatico CAT singolo/coppia/muta****AGRIGENTO**

SPS Agrigento c/o Panepinto Gianni Pza Mazzini
92025 Castelermi AG tel. 347/1105465

11-04**abilitazione brevetto per cane limiere REGGIO CALABRIA-RC**

Comitato: SPS REGGIO CALABRIA
ASPRONDI c/o Scullari Giuseppe Claudio,
Via Passoli 10 - Ottanova (RC), tel. 380/9005880

11-04**abilitaz. limiere segugi e Dachstrake MONGHIDORO (BO)**

Comitato: SPS BOLOGNA c/o Sig. Capri Iliano
cel. 333-5683461 / Sig. Mattarozzi Mauro cel.
339-7817217

dal 12-04 al 14-04**Prova cinghiale cat Mute MURLO (SI) RECINTI PANNELLI VESCOVADO DI MURLO**

Comitato: Sps Gln Beagle C/O Todaro Vincenzo
Via Bolo 16 San Paolo 25020 BS I tel. 333-
7159620

dal 13-04 al 15-04**CAC su lepre cat singoli/coppie/mute****MARMENTINO E IRMA (BS)**

Comitato: Sps Brescia Via XX Settembre - 2
Rezzato 25086 BS tel. 030-2590365 Sig.
Germi 349/6608518 mail germimassano@
gmail.com

CAC su cinghiale**CUNEO (CN)**

Comitato: Sps Cuneo C/O Favo Massimo
Via Nazionale, 37 -12050 Castino -CN cell
333/6970089

CAC su lepre**FROSINONE (FR)**

Comitato: Sps Frosinone C/O Palotta Andrea
Via Petrusi 10 Esperia 03045 FR I tel. 334-
1400372

CAC prova su cinghiale categoria singoli / coppie/ mute**CASELLA (GE)**

Comitato: Sps Genova C/O Traverso Gabriele
Loc. Vallecchia 12 Ronco Scrivia 16019 GE I
tel. 348-5013332

dal 14-04 al 15-04**CAC SU LEPRE AVELLINO (AV)**

Comitato: Sps Avellino C/O Ferrara Gianfranco
Via Garibaldi 8 Migugano Del Cardinale 83027
AV I tel. 333-483539

14 su lepre (lepre cae)--15 su lepre (lepre cae)**CUNEO (CN)**

Comitato: Sps Cuneo C/O Sgallietti Favo Via
tre Cunei, 12-12050 Albarotto della T (CN) cell
348/9982575

CAC su lepre**IMOLA (BO)**

Comitato: SPS BOLOGNA c/o Sig. Capri Iliano
cel. 333-5683461 Sig. Mattarozzi Mauro cel.
339-7817217

CAC su lepre -cat mute**RIETI (RI) AZIENDA FAUNISTICO VENATORIA CASTELLO DI RASCINO**

Comitato: Sps Rieti c/o De Angelis Sergio
in collaborazione con SPS Monti Simbruni
c/o Dante Marcello Via San Cosimato -00020
Mandela-Roma tel 328/4779940

dal 15-04 al 15-04**su lepre (lepre cae) categoria singolo/coppie/mute****TRENTO - VAL DI NON**

Comitato: Sps Trento C/O Ceiva Diego Via
Bassa 19 38121 Canova di Gardolo 38014 TN
tel. 335-5814365

20-04**Prova di lavoro in recinto per cani da seguita su cinghiale Cat singolo****NUORO (NU)**

Comitato: Sps Nuoro C/O Desques Luigi Via Dei
Generali 382 - Chia Grandino Nuoro 08100 NU I
tel. 340-5688004

La sottile differenza tra olfatti fini

Se è innegabile che la finezza del fiuto rappresenti una qualità del segugio innegabilmente positiva, è pur necessario fare attenzione a non ritenere che il gran naso sia la migliore qualità che un cane possa possedere.

Se infatti al fiuto non è abbinata una buona dose di cervello, che porti il segugio a riflettere sull'odore percepito, il gran naso rimarrà dote sterile.

Un cane dotato di grande fiuto è colui che presenta un olfatto particolarmente sviluppato, in grado di far-

gli rilevare emanazioni che vengono ignorate da altri segugi.

Ciò non va confuso con la finezza del fiuto utile, che è invece quella che consente al segugio non solo di individuare la traccia, ma anche e soprattutto di elaborarla e lavorarla, portandola a conclusione.

Non sempre il cane di grande olfatto è dotato di grande olfatto utile.

Spesso molte persone considerano superiori soggetti dotati di grande fiuto in quanto caratterizzati dall'emissione di molta voce e dall'impegno

su odorati che altri segugi non considerano.

Questa è una considerazione a mio parere errata, se la traccia su cui quel segugio emette voce in maniera così sollecita è una traccia fredda, vecchia o comunque non utile.

Allo stesso modo, un soggetto che dia poca voce sulla traccia utile ma che con intelligenza la lavori sino a portarla a conclusione, ossia allo scovo, necessariamente seguendola, pur senza l'eccitazione del primo soggetto, è a mio modesto avviso da considerare

Muta al termine di una giornata di caccia



A destra Paolo Agostini Vicepresidente della SIPS nazionale



superiore rispetto a quest'ultimo.

Olfatto ed emanazione della voce spesso non sono correlati.

Ho visto segugi cosiddetti di grande attacco avere sì un gran fiuto, ma non un fiuto utile, in quanto capaci di dare voce anche su tracce non utili e spesso lenti nel procedere sulla passata.

Al tempo stesso, ho apprezzato segugi caratterizzati dal dosare e modulare la voce, non emanata in grande quantità, bensì dosata, ma dotati di un fine fiuto utile, in quanto in grado di discernere la traccia utile da quella non lavorabile, accompagnando tale finezza olfattiva ad un'intelligenza superiore che gli consente di trattare la passata in maniera efficace.

Poco sensato appare considerare segugi eccellenti certi urlatori che si eccitano ad ogni odore, definibili in realtà quali soggetti squilibrati, che si animano della propria voce e innamorati più dell'odore che della lepre; dunque da scartare nel processo di selezione.

Questo è un errore in cui cadono in molti, purtroppo, che si lasciano trasportare dall'eccitazione delle voci e dalla loro grande quantità, senza considerare se in quel preciso istante fosse necessario dare voce, o fosse piuttosto opportuno riflettere su un passaggio, magari in silenzio o magari cambiando la modulazione della voce stessa.

Solo l'unione di olfatto fine ed intelligenza possa rappresentare il connubio da ricercare nel soggetto eccellente, definibile come superiore alla media.

Simona Pelliccia

I Petit Bleu de Gascogne dei fratelli Stasi



I TIGRATI DI JENA segugi maremmani da cinghiale
www.itigratidijena.altervista.org
 333 4173017
 335 7450363
 335 7450364

disponibili cuccioli e soggetti pronta caccia

La tenacia nel cane da seguita

Dopo molti anni di caccia, di frequentazione delle prove per cani da seguita su lepre e dopo aver letto tanti articoli tecnici sulle varie caratteristiche dei Segugi, voglio scrivervi di una importantissima dote che possiedono solo i migliori ausiliari per la caccia alla lepre: la Tenacia.

Vista l'esiguità della quantità di tempo (45 minuti) nelle prove cinofile il fattore tempo compromette la valutazione di questo grandissimo pregio del Segugio. In quarantacinque minuti devono essere espletate tutte le fasi previste dal regolamento. In

queste situazioni ogni concorrente cerca di combattere contro il tempo, spesso incitando i propri cani per la risoluzione di falli di accostamento, di seguita e del rintraccio. Spesso il concorrente deve anche affrontare "L'ansia da prestazione" che solo pochi di questi riescono a dominare, che spesso contribuisce a rovinare l'azione dei cani.

Tante volte nelle relazioni delle prove il sostantivo "Tenace" viene utilizzato a sproposito.

La Tenacia di un Segugio la si può valutare oggettivamente solo quando

non vengono poste limitazioni temporali per la risoluzione delle difficoltà a cui va incontro durante la sua azione.

La "Tenacia" è quella di un Segugio dotato di "Fermezza e Perseveranza nella risoluzione di situazioni difficili", che per venirne a capo ha bisogno di una buona quantità di tempo a disposizione.

Il Segugista competente, quando dispone di un soggetto di livello venatorio superlativo, non si intromette mai a disturbare minimamente l'azione di un Segugio impegnato nella

Dino e Morgan di Giovanni Castiglioni



risoluzione di falli e grovigli di difficile soluzione. Aspetta fiducioso, a volte anche mezz'ora, un'ora, prima di intervenire sui cani. Questo tempo, nella risoluzione di situazioni che si presentano durante l'accostamento, la seguita o il rintraccio, potrebbe essere necessario in condizioni di massime difficoltà olfattive. Ma solo alcuni soggetti riescono a rimanere applicati nelle difficoltà, questi sono i Segugi "Tenaci".

Qual è un soggetto capace di possedere questa grande capacità venatoria nei Segugi?

Innanzitutto, un soggetto che ha una grande personalità, che è un termine umano, ma che per noi Segugisti si intende come determinazione e sicurezza nello svolgimento dell'azione di caccia. Un Segugio con forte personalità è quasi sempre un soggetto applicato nella risoluzione di un fallo di accostamento, di seguita o di una fase di rintraccio, che non si fa distogliere dagli altri cani partecipanti all'azione, fino alla risoluzione della difficoltà. Un Segugio con queste caratteristiche non cede ai facili richiami di altri soggetti che lo possano distrarre con le loro voci dal suo perseverare in condizioni estreme. Esso non lascia la sua labile ma sicura uesta per accorrere dove gli altri abbaiano, spesso senza ragione. Comunque, la Tenacia è indissociabile dall'intelligenza, il Segugio la utilizza nella risoluzione di falli quando sa che la sua insistenza lo porterà a buon fine.

Infatti, potrebbe capitare che un Segugio lavori con insistenza su un ipotetico fallo e che al termine il suo impegno non porti ad una conclusione positiva dell'azione di caccia; in questo caso dimostrerebbe solo caparbità.

La possibilità di valutare ancor di più la Tenacia di un Segugio la si ha, principalmente, quando quest'ultimo caccia con altri soggetti forniti di buone qualità venatorie.

Nella fase di accostamento si parla di soggetti cosiddetti di "Centro" che sono quelli attaccati alla passata, che la seguono pedissequamente, con poca iniziativa, determinati a risolvere le astuzie messe in atto dalla lepre per non farsi scovare. Di solito sono i veri Segugi di Centro che hanno più

Pietro Zanardi insieme al Presidente della sezione di Brescia Davide Ungaro



Tenacia. Conoscono la caccia alla lepre, sanno che perseverando nella ricerca troveranno un altro indizio olfattivo che li porterà verso il covo. Quando l'usta viene perduta, di solito nel cambio di tipologia di terreno percorso nel rientro al covo della lepre, sembrerebbe che il sentore scompaia completamente, e mentre alcuni componenti la muta girano senza trovare niente di concreto, spesso dando voce per l'eccitazione e generando confusione, il Segugio Tenace è come se si isolasse in una teca, si attacca minuziosamente, mentre l'orologio corre per tanti minuti, ad ogni minimo indizio, alla più labile emanazione, ignorando gli altri colleghi.

Il Segugio Tenace, per la sua grande intelligenza e determinazione, sa bene che la lepre non può essere volata via. Prova con una concentrazione quasi mistica, fino a che ha conoscenza di un altro flebile messaggio olfattivo, e va avanti.

A questo punto quasi per miracolo gli altri si portano dove lui ha rimesso il punto e riprendono anch'essi conoscenza del passo in avanti compiuto dal Segugio Tenace.

In territori difficili dove, veramente, è presente una sola lepre, questo fare preciso e determinato si ripete tante volte nello stesso accostamento. Ma come dicevo prima, solo se il Segugio Tenace riesce a condurre la muta nei pressi del covo ha veramente completato il suo grandissimo lavoro.

Perché senza scovo nessuno potrà essere certo di aver assistito ad un grande o piccolo accostamento!

Anzi, qualcuno potrebbe sostenere, a ragione, che senza scovo si è proceduti ad un "Allontanamento", visto che nessuno potrà sapere con certezza l'esatta posizione del covo della lepre. La Tenacia del Segugio la si può apprezzare nelle zone impervie, quando il conduttore non può svolgere alcun ruolo di supporto ai cani. Il Segugio Tenace è lì che dà prova di sé. Seguendo l'azione dei cani in montagna, si può comprendere il lungo percorso compiuto dalla lepre di notte per recarsi a pasturare, a volte anche ad un chilometro o più di distanza da dove ridiscenderanno, per sentieri impraticabili per l'uomo, dopo varie peripezie, per accovarsi. Il Segugio Tenace

Diva, SIPR di Carlo Tozzi

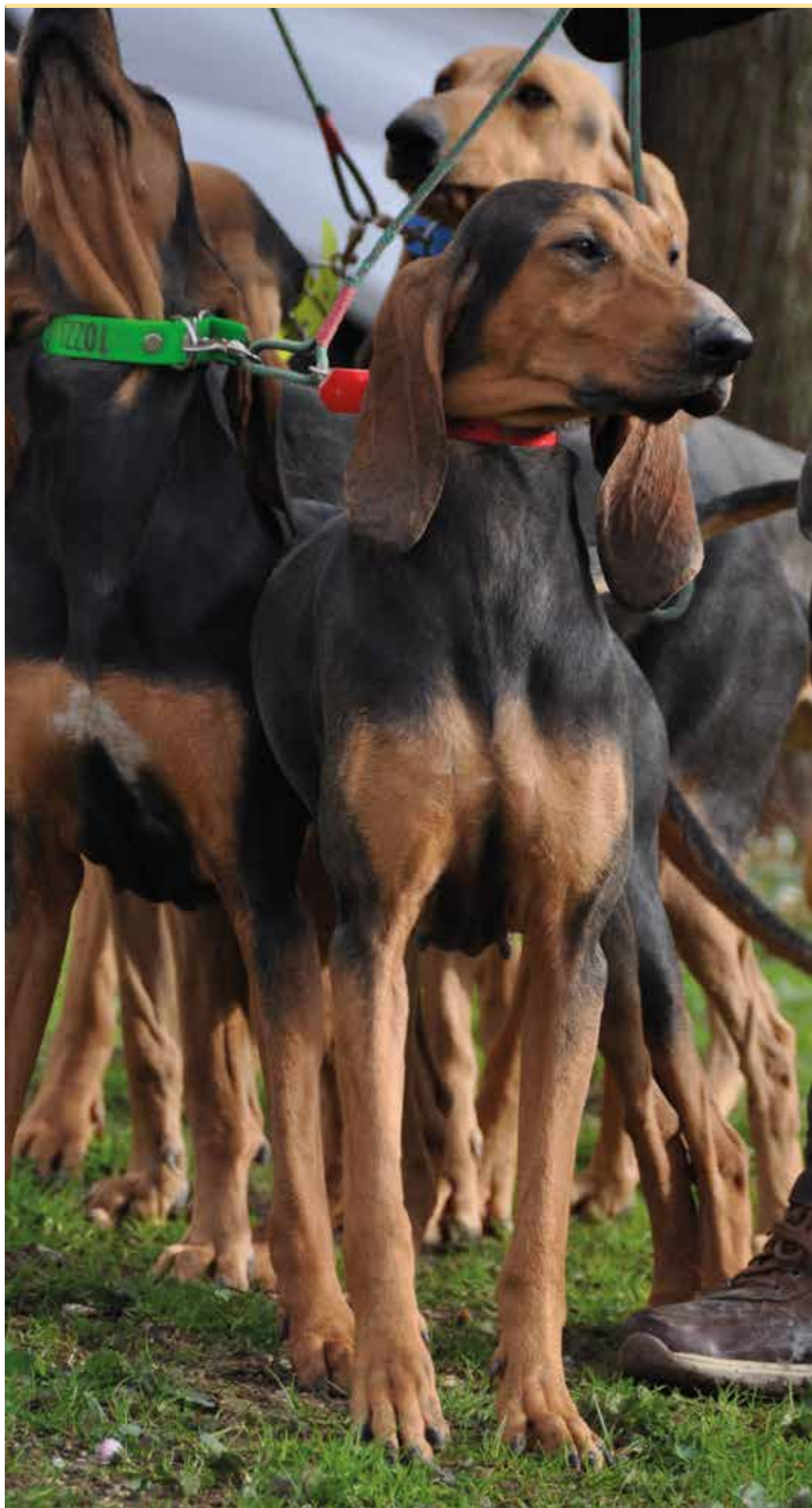



Un gruppo di Segugi Italiani a pelo forte di Luca Marcon

la mattina seguente non concederà occasione alla lepre di restare a riposare nel suo covo fino a sera. Basterà lasciargli il tempo necessario, tutte le situazioni difficili, tutti i falli, tutte le furbizie messe in atto dalla lepre, anche di quella più scaltra, con fermezza e perseveranza, verranno vinte dal Segugio Tenace. Tanti possessori di cani da seguita, superficiali nella valutazione dei propri cani, pensano di possedere un Segugio Tenace. Spesso, purtroppo, si sbagliano, perché di questi soggetti ne esistono pochi. Li possiedono di solito i Segugisti "Competenti", che ne conoscono i pregi, la bontà venatoria ed il ruolo fondamentale che svolgono da soli e in muta. Ricordo a tutti quanto sia importante conoscere bene la biologia della lepre, perché conoscendola non si potrà incorrere in errori di valutazione dei cani.

Conoscere le caratteristiche dei propri cani, lasciarli lavorare con calma, ascoltare, a volte, quei pochi scagni, significativo mezzo di comunicazio-

ne tra Segugio Tenace e conduttore, con i quali comunicano la situazione di difficoltà, l'avanzare determinato, la progressione fino allo scovo, sono queste le differenze tra lo sprovvedito possessore di cani da seguita ed il "Segugista".

Ma quante volte si assiste all'azione di soggetti mediocri, che alle prime difficoltà abbandonano e ritornano dal conduttore? Tutto finito, si ricomincia! I cani vengono spostati dal conduttore su di un'altra pastura, nella speranza che la seconda lepre possa avere, forse, un'emissione olfattiva più potente, più a portata dei propri cani. Mi trova d'accordo Marcel Sant-Jean quando scrive che: "Accosti la prima lepre e scovi la terza"; oppure quanto scriveva Gaston Phoebus: "il Segugio "Baud" è quello che conclude positivamente l'azione iniziata".

Nella difficoltà della risoluzione dei falli, in primis, bisogna aver fiducia dei propri cani bravi, poi attendere senza intervenire lasciando tutto il tempo necessario per progredire nell'azione,

infine, se necessario, quando sorge il dubbio che i cani abbiano cambiato usta, bisogna riportarli indietro e riprendere. In questo modo i cani si abituano a lavorare la difficoltà olfattiva di un fallo di accostamento o di seguita, altrimenti saranno autorizzati dal canettiere a cambiare usta tutte le volte che vorranno.

Che dire poi della Tenacia del cane che fa la strada? Solo chi ne ha posseduto veramente uno sa quali soddisfazioni si provano nel vederlo procedere sulla traccia della lepre, quando il resto della muta, composta da soggetti venatoriamente importanti, non evidenzia assolutamente nulla!

La calma, la concentrazione, la determinazione dell'essere sulla giusta strada, la noncuranza di tutti gli altri soggetti della muta ed il suo fine lavoro, porteranno a risolvere un'azione che se fosse dipeso dagli altri, sarebbe stata interrotta anzitempo.

Tanti colleghi dichiarano di possedere un Segugio Tenace da "Strada", buon per loro!

Ne ho posseduto uno superlativo, aveva 13 mesi e una mattina, dopo aver assistito ad una discreta seguita di 7 cani, mi ritrovo su una strada di terra battuta dai trattori.

I cani hanno perso la traccia, non riescono a trovare la possibilità di andare avanti. Tutti provano a risolvere o verificano i bordi della strada, nulla più. Mi accorgo che la cucciolona cerca anch'essa di riallacciare, attaccata col naso al terreno; è in mezzo alla strada, la vedo dimenare la coda, procede per 5 metri circa e dà un colpo di voce. La lascio fare, mi appoggio ad un albero e la guardo concentrarsi sempre di più, mentre gli altri la ignorano, intenti a risolvere in altro modo. Esterrefatto mi chiedo come sia possibile che cani di buona qualità non riuscivano a confermare quanto una cucciolona stava facendo con naturalezza. La cagna procede con un'andatura lenta dando ogni 10 metri un colpo di voce, tutto si ripete per circa 800 metri, io la seguo insieme agli altri cani. Arrivati nel bosco la cagna scovatrice infila la traccia e riscova. Da quel giorno tutti gli altri componenti della muta incominciarono a rispettarla, peccato che non mi sia potuto godere le qualità di questa cagna per molto, è morta a quattro anni. Solo la Tenacia della cucciolona, che poi è diventata adulta, mi ha consentito tante volte in condizioni olfattive difficili di godermi questi spettacoli della natura. L'invito che rivolgo a tanti di voi è quello di non accontentarsi di segu-

gi leggeri, poco riflessivi, propensi a cambiare le uste con facilità. Anche quando conducete i cani, non consentite loro di abbandonare l'usta alle prime difficoltà che incontrano.

E poi, provate a visionare un Segugio Tenace, dopo averlo visto in azione, cambierà la vostra considerazione sui Segugi.

Vincenzo Ferrara

Segugi Nivernesi al Raduno di Gardone Val Trompia, a destra Mario Livraga



Selezione del Segugio Maremmano e del Segugio dell'Appennino



**Addestrato Segugi
su lepre e cinghiale**

**Si educano Segugi
al rifiuto dei cervidi**

**Cedesi cuccioli e cucciolini
e qualche soggetto adulto
per la caccia al cinghiale
Paolo Cucini tel.3388833584**



www.segugio-maremano-valdelsa.com

Trofeo delle Nazioni 2017

La nuova sezione di Pavia Appennino, in collaborazione con la Sips nazionale, ha organizzato l'edizione 2017 del Trofeo delle Nazioni su Cinghiale.

Quest'anno è toccato alle categorie Singoli e Coppie e Mute disputarsi l'ambito Trofeo.

Tanti cani noti, che si erano distinti nelle varie prove già disputate in tutta l'Italia.

Il luogo adatto per questo tipo di prova, la presenza di selvatici di ogni tipo, hanno reso molto selettiva la manifestazione. L'accoglienza degli organizzatori ed il supporto degli accompagnatori delle batterie hanno messo nelle migliori condizioni i concorrenti provenienti dalle varie regioni italiane.

La giuria era composta da Giovanni Brumana, Vincenzo Ferrara, Bruno Mugnaini, Roberto Pigliacelli, Antonio Raffaele, Rober Scotti.

Il Trofeo se lo sono aggiudicato per il Singolo il Segugio Maremmano Baccano di Domenico Siri, per la categoria Coppie i Segugi Maremmani Ranello e Jerry di Cesare Gandini. Nella categoria Mute non è stato assegnato. Un ringraziamento dalla Sips nazionale a Mario Musselli, presidente della sezione organizzatrice.

Si ringraziano tutti gli accompagnatori, fondamentali per poter effettuare le prove su Cinghiale.

La classifica:

29/04/2017

Batt. 1 Singolo giud. B. Mugnaini
Tripoli Ecc.168 di Cupini
Alba Ecc.165 di Liberati
Tago Ecc.162 di Lenzi
Ciano Ecc.161 di Borri

Batt. 2 Singolo giud. R. Pigliacelli
Artù Ecc.174 di Cucini

Batt. 3 Singolo giud. G. Brumana
Manciano Ecc.161 di Fiori
Fonzi MB 153 di Mogni

Batt. 4 Singolo giud. A. Raffaele
Leontino Ecc.174 di S. Albonetti
Arzillo Ecc.163 di Gandini

Batt.5 Singolo giud. R. Scotti
Fulmine Ecc.165 di D. Albonetti
Aron MB 155 di Volpe

Baccano con la signora Siri



Batt. 5 Singolo giud. V. Ferrara
Azzurro Ecc.172 di Aprilino
Mosè MB 155 di Bergamaschi

Batt. 6 Singolo giud. Gianni Gaino
Maya-Gufo MB 157 di Contri
Pippo-Buferà MB 154,5 di Vergagni

30/04/2017

Batt.1 giud. G. Brumana
Saetta Ecc.166 di Giubbani
Zara AB 135 di Bocchia

Batt.2 giud. R. Scotto
Baccano Ecc.175 di Siri
Nerone Ecc.165 di Rivabella

Batt.3 Mute giud. B. Mugnaini
Nessun Qualificato

Batt.4 Coppie giud. V. Ferrara
Tara-Mia MB 153,5 di Senna

Batt.5 Coppie giud. R. Pigliacelli
Jerry-Randello Ecc.163 di Gandini
Joy-Ruby MB 151,5 di Colinelli



Premiazione di Jerry e Randello di Gandini

Partecipanti, giudici e organizzatori del Trofeo delle Nazioni 2017





Premiazione di Baccano, primo classificato nella categoria singolo



La caccia con utilizzo del Cane Segugio

STUDIO DELLA PRESENZA DEI CARNIVORI NELLE ZONE IN CUI VIENE EFFETTUATA

È stato completato lo studio affidato dalla Sips al Prof. Stefano Filacorda del Dipartimento di Scienze AgroAlimentari, Ambientali e Animali dell'Università degli Studi di Udine.

Questo interessante studio che aggiunge letteratura scientifica e conferma l'innocuità del cane segugio nel non arrecare danno agli altri animali selvatici presenti sui vari territori analizzati.

Lo studio è stato effettuato nel Friuli Venezia Giulia ed ha interessato tante riserve di caccia delle Valli del Natisone, Prealpi Giulie, Alpi Giulie e Carnia.

È stato totalmente finanziato dall'En-ci.

La conclusione è molto interessante, dai risultati si evince che il cane segugio non interferisce sull'aumento delle quantità di cortisolo nel capriolo, che viene considerato come parametro di valutazione dello stress degli animali, sui vari tipi di animali analizzati.

Lo studio è stato condotto anche per valutare la presenza dell'orso nelle zone in cui si caccia con i cani da seguita.

Anche per questo tipo di valutazione i dati sembrano confermare un buon livello di coesistenza tra l'orso e l'attività venatoria anche con l'uso dei cani Segugi. Risulta evidente, comunque, una forte variazione stagionale dell'uso del territorio che può essere dovuta

anche ai diversi tipi di habitat presenti.

Per quanto riguarda la parte dello studio che interessava il lupo, si è mirato a determinare la presenza del canide in alcune riserve di caccia della zona prealpina e alta pianura pordenonese, in cui viene effettuata la caccia con il cane segugio.

Le conclusioni: un'area di tradizionale attività con l'uso del cane segugio ha visto la presenza di 1-2 lupi per un periodo che si è esteso dal 2013 alla primavera del 2015.

Nel 2016 la coppia è scomparsa.

Nel 2017 una coppia di lupi è stata segnalata nella zona dell'alta pianura pordenonese, dove si effettua la caccia

Capriolo in corsa





I Porcelaine di R. Balestrazzi

con l'utilizzo in particolare del cane da ferma.

È stata valutata anche la coesistenza tra attività con i cani da seguita e lo sciacallo dorato, anche qui non sono state notate particolari criticità.

La versione integrale verrà presto inserita sul sito della Pro Segugio nazionale.

La Sips ringrazia il Prof. Stefano Filacorda ed i suoi collaboratori per aver concluso lo studio nei tempi previsti e di aver raccolto dei dati di letteratura scientifica interessantissimi.

Si ringrazia l'Enci per aver fornito i fondi per la realizzazione dello studio. Ringraziamo tutti i nostri colleghi segugisti friulani che hanno collaborato attivamente, prestando il loro contributo tecnico affinché lo studio potesse venir realizzato.

Un ringraziamento alle riserve friulane che hanno messo a disposizione i propri territori per lo svolgimento delle attività di raccolta dei dati scientifici.

La Redazione

Lupo Appenninico. Foto di Stefano Franceschetti



Per un grande cane un grande veterinario

Ebbene sì, quando si tratta del nostro migliore amico dobbiamo fare sempre il massimo per curarlo, soprattutto se il nostro amico è un Grande.

Quante volte siamo dovuti ricorrere alle cure del nostro cane rivolgendoci al nostro veterinario di fiducia; tantissime volte, soprattutto coloro che possiedono cani per la caccia al cinghiale.

Sono ormai oltre trentacinque anni che mi occupo di segugi e nel corso della mia carriera di cinofilo ho conosciuto diversi medici veterinari.

Si tratta di una professione diffici-

le, gli animali non parlano, soltanto la preparazione e l'esperienza guida questi medici nella loro missione.

Ho sempre incontrato professionisti competenti che hanno saputo risolvere la quasi totalità dei casi che si sono presentati; ovviamente per i casi impossibili non bastano le capacità professionali, per quelli occorrono i miracoli, ma si tratta di altra cosa.

Mi sono capitati dei casi, tuttavia, che hanno creato qualche difficoltà e che sono stati comunque affrontati nonostante non vi fossero le necessarie conoscenze.

Ciò è accaduto sia per mano di medici di affermata esperienza che per mano di quelli con minore esperienza.

Vi voglio raccontare una mia recente esperienza personale, che ho potuto affrontare soltanto grazie all'aiuto di molti e soprattutto grazie alla smisurata passione per questi animali.

Si tratta della storia del segugio maremmano di nome Fumo e dell'incidente occorsogli durante una normale prova di lavoro a Tuscania (VT), organizzata come ogni anno dagli amici Tommaso Tocci e Mario Galletti della sezione Sips di Roma.

Fumo, primo classificato alla prova di lavoro del Campionato Sociale di Arezzo 2016



Domenica 12 marzo 2017, dopo aver svolto il suo turno di prova ed aver rinnovato anche in quell'occasione le sue eccellenti doti, Fumo venne ferito gravemente da un cinghiale alla coscia destra.

Le sue condizioni apparvero da subito gravi, soprattutto perché lasciavano già supporre la lesione del nervo sciatico.

Quanti di noi hanno avuto la disgrazia di aver provato questa esperienza e che conoscono questo tipo di lesione, sanno benissimo di cosa sto parlando e lo stato d'animo che si prova in quei momenti; il mondo ti crolla letteralmente addosso.

Pensi subito alla gravità della lesione che renderà il cane invalido per sempre; inizi a ripensare a tutte quelle esperienze fatte con Lui e a tutte quelle soddisfazioni ed emozioni che fino ad allora ti aveva regalato; ripensi a tutto il lavoro fatto fino a quel momento, ai sacrifici e a tutti i traguardi raggiunti; pensi alla stagione in corso ed ai campionati aperti, alle finali già conquistate nei più prestigiosi campionati toscani e nazionali che lo vedranno escluso; pensi ai trionfi che potevano ancora venire ed alle tante soddisfazioni che ci potevamo ancora regalare con le sue gesta.

Insomma mi stava mancando la terra sotto ai piedi e non riuscivo a rassegnarmi.

Per fortuna la rassegnazione è un termine che non si rinviene nel mio vocabolario e, come ognuno di noi avrebbe fatto in queste occasioni, telefonai subito al mio veterinario di fiducia al quale prospettai la problematica.

Devo dire che per la prima volta, dopo tutti questi anni, ho avuto il piacere di apprezzare un comportamento altamente professionale, non già nell'affrontare ad ogni costo qualsiasi problema ancorché sconosciuto, ma semplicemente dimostrando modestia.

Sì, la modestia.

Questo "giovane" medico ha avuto la capacità di saper riconoscere i propri limiti suggerendomi di rivolgermi altrove. Singolare comportamento, oserci dire coraggioso.

Si tratta di un comportamento esemplare che in pochi riescono ad avere.

Il primo verro dopo la convalescenza



In passato altri miei cani avevano subito lesioni dello sciatico che tempestivamente furono affrontate dal veterinario e che purtroppo si conclusero senza risultati.

Grazie al suggerimento del “giovane” veterinario (che mi perdonerà per la ripetizione dell’aggettivo ma è proprio questo il punto che analizzerò brevemente più avanti) e degli amici che subito dopo aver appreso la notizia vollero offrirmi, oltre che tanta solidarietà, il loro aiuto ed i loro consigli, decisi di portare Fumo da un medico toscano.

Non dimenticherò mai la solidarietà dell’Amico Mino Cupini, peraltro presente alla prova, e di Aleandro Pasco, i quali addirittura si misero subito a disposizione per gestire direttamente la fase post operatoria riabilitativa ed i consigli di Mario Galletti nell’indirizzarmi da quel professionista che aveva già dimostrato competenza sui suoi cani.

Dopo aver parlato telefonicamente con Lui e spiegato la problematica, lo stesso mi fissò un appuntamento per l’indomani pomeriggio.

Insomma, io, mia moglie e Fumo partimmo alla volta di Chiusi (SI) ove anche altri Amici mi invitavano ad andare ed ove operava un medico veterinario che aveva dimostrato un’affermata esperienza nella risoluzione chirurgica di questo tipo di lesioni.

Non vi nego che altri medici veterinari con cui ebbi modo di parlare ed esporre la problematica, al contrario, mi invitavano a non illudermi che tanto non ci sarebbe stato nulla da fare.

Dunque lo stato d’animo era sempre più basso ma questo medico, se pure descrivendo un quadro clinico impegnativo e difficoltoso, ci diede da subito tranquillità e speranza senza omettere che il percorso sarebbe stato lungo e tortuoso; insomma, bisognava avere una grande dose di pazienza, e dedicare a Fumo molto del nostro tempo e molte delle nostre attenzioni. Fumo venne operato il 14 marzo 2017.

Ci venne riferito che l’intervento nel complesso era andato bene.

Da quel momento ebbe inizio un periodo impegnativo personale e famigliare.



Fumo appena dopo l’intervento

Grande cura, medicazioni, pillole etc. etc. e, soprattutto, molto esercizio, così come consigliato.

Poiché alcuni Amici di altre regioni mi avevano riferito di pratiche fisioterapiche applicate anche agli animali da affezione e di esperienze da loro stessi già avute in proposito per la cura post operatoria di queste lesioni, iniziai una ricerca che mi poteva consentire di gestire la questione sotto il profilo organizzativo e logistico.

Finalmente riuscii ad apprendere da un mio caro Amico che sua nipote, peraltro residente nel mio stesso Comune, avrebbe potuto assistere Fumo in questo percorso riabilitativo.

Conobbi questa ragazza di nome Sara; da subito si rese disponibile ed iniziò così il percorso riabilitativo.

Non dimenticherò mai la dolcezza e la pazienza con cui Sara si dedicava alle cure di Fumo il quale fu molto collaborativo e instancabile; dimostrava di comprendere, giorno dopo giorno, che quel mondo nuovo era tutto dedicato a Lui.

Il veterinario aveva preventivato un semestre di pazienza prima di poter sciogliere, per così dire, la prognosi anche se durante le periodiche visite di controllo si mostrava sempre più ottimista.

Dietro l’angolo, così come fortemente ed insistentemente ripetuto dal veterinario, c’era sempre la possibili-

tà che il cane, nella fase di ripristino del sistema nervoso (perdonerete il linguaggio poco tecnico utilizzato), poteva procurarsi lesioni o addirittura amputazioni delle dita dell’arto lesionato.

Il collare elisabettiano era diventato il suo accessorio inseparabile; ogni sistema di protezione del piede erano ben accetto, purché il meno invasivo possibile.

L’amico Sauro Terreni mi spedì persino un suo brevetto per ovviare al collare elisabettiano per impedire a Fumo di procurarsi del male.

Non ci dormivo la notte, e ancora oggi non lo perdo di vista un istante. Fumo oggi sta bene, cammina perfettamente e chi non conosce la sua storia non si accorge di nulla; la sua postura è regolare, la sua corsa pure. Non vedo l’ora di sguinzagliarlo nella macchia e rivivere le emozioni che solo un cane come Lui è in grado di regalare a coloro che sono in grado di capire ed apprezzare.

Pensavo di non nominarlo e spero che Lui non se n’abbia a male ma non posso fare a meno di citare e ringraziare il Dr. Stefano Gallinella (ovviamente anche tutti i suoi collaboratori della clinica Sant’Anna di Chiusi) che con la professionalità e serietà dimostrata è riuscito a ripristinare un circuito elettrico che altri suoi colleghi neppure immaginavano possibile.

Questo intervento ha metaforicamente riacceso in me quella luce che improvvisamente si era spenta.

Un grazie di cuore a quel "giovane" veterinario che è l'esempio che tutti noi, in ogni campo, dovremmo imitare.

Voglio riservare a Lui, che ritengo un Amico e che stimo anche sotto il profilo professionale, questa riflessione.

Mi vorrà perdonare per il fatto che lo definisco "giovane"; infatti, lo è soltanto in senso anagrafico perché al contrario sotto il profilo professionale non lo dimostra affatto in quanto lo ritengo altamente preparato e coraggioso per aver intrapreso da diversi anni autonomamente la sua attività.

Lui ha capito che la nostra società non ha bisogno di tuttologi ma di gente preparata.

La specializzazione è la chiave del successo, non bisogna essere invidiosi ed opportunisti, ciò non paga: paga invece saper riconoscere i propri limiti.

Grazie anche a Sara perché è riuscita con la sua professionalità, la sua dedizione e la sua pazienza ad insegnare a Fumo come riutilizzare al meglio quell'arto, nonché per l'affetto che reciprocamente si sono scambiati.

Soprattutto voglio ringraziare la mia Famiglia che ha accolto Fumo nel proprio nucleo travolgendolo di coccole e di affetto che, a mio modesto avviso, gli hanno fatto meglio delle medicine.

Un ringraziamento particolare a tutti coloro che hanno saputo consigliarmi e a tutti coloro che hanno dimostrato solidarietà vera.

Voglio concludere questo intervento con una riflessione.

Da questa esperienza ho tratto un insegnamento che vorrei condividere con tutti i miei amici e con tutti gli appassionati cinofili.

Semmai dovesse capitarvi un problema grave, una cosa seria, che riguardi

un cane o che riguardi il quotidiano vivere, affrontatelo con serenità e, soprattutto, affidatevi ad una persona competente, diffidate di quelli che credono di saper fare tutto, costi quel che costi.

Viva il segugio, viva il segugismo.

Giovanni Petrucci

Fumo Miglior Singolo al Campionato Sociale di Arezzo 2018



**CAMPIONE SOCIALE
CAT. MUTE 2015 E 2016**

**CAMPIONE REGIONALE VENETO
CAT. MUTE 2015 E 2016**

Selezione del Segugio Italiano a Pelo Forte da Lavoro. Disponibili cuccioli, cuccioloni e soggetti adulti.

LUCA MARCON

Via Sule, 32 - Cologna Veneta VR - Tel. 3283924619

Terzo Trofeo Mari e Monti

INTERREGIONALE NORD ITALIA. C.A.C. SU CINGHIALE

Il Trofeo, strutturato come circuito a tappe è realizzato con la collaborazione di varie sezioni provinciali Sips, si è svolto nella primavera scorsa nelle province di Savona, Alessandria, Parma, Brescia e Genova dove, si è svolta pure la finalissima.

Non sono molte le opportunità di potersi confrontare, all'interno di un unico trofeo, su terreni così diversi per orografica e presenza di selvatici, è pertanto necessario da parte dei concorrenti presentarsi con cani in grado di affrontare ogni circostanza e, da parte degli organizzatori, verificare la presenza del selvatico in tutte le zone interessate, affinché vi sia possibilità di incontro per ciascuno degli iscritti.

Ai partecipanti del settoriale nord Italia, si sono aggiunti numerosi conduttori provenienti da: Toscana, Lazio, Campania, Molise, Abruzzo e Sardegna, confermando l'importanza dell'iniziativa e la validità di un'organizzazione che ha lo scopo primario, oltre all'assegnazione del prestigioso trofeo, la selezione dei partecipanti alla finale del campionato italiano sips su cinghiale.

Selezione che è resa possibile dall'accusa scelta delle zone in cui effettuare le sciolte e dal supporto fattivo di accompagnatori e squadre di caccia al cinghiale.

Ci si è dati "battaglia" ad alti livelli tra caprioli, cervi, daini, volpi e lupi, giungendo a consacrare i vincitori con pieno merito. Passiamo pertanto ai risultati delle singole tappe, citando per sintesi, solo i primi tre classificati delle singole classi.

La prima prova si è svolta a Savona nel mese di marzo grazie all'organizzazione dell'Unione segugisti Savo-

nesi e del presidente della prosegugio provinciale Gianni Gaino, che assieme agli esperti giudici Felice Bracco e Giovanni Brumana, ha giudicato i concorrenti dando il via alla competizione.

I primi tre classificati per categoria, sono stati: CATEGORIA SINGOLI 1 BERLUSCONI, segugio maremmano con ecc 173 (Viola/Siri) 2 TILLO Petit Bleu de Gascoigne con ecc 170 (Pollero) 3 ARZILLO segugio maremmano con ecc 168 (Gandini) CATEGORIA COPPIE/PARIGLIE 1 PIPPO/BUFERA segugi maremmani con ecc 164 (Vergagni) 2 BORA/SAETTA, Ariegeois (Vignolo/Negrini) 3 BRACCO/BALDO Petit Bleu de Gascoigne con MB 153 (Pollero).

CATEGORIA MUTE 1 I BEAGLE con ecc 162.33 (Boglio) 2 i GRIFFON NIVERNAIS con ecc 160. 14 (Genta/Rizzo) 3 SEGUGIO MAREMMANI con buono 146.83 (Valgera).

La seconda tappa ha avuto luogo a maggio presso Montegioco, sulle colline Tortonesi. L'organizzazione curata da Alessandro Moggi in collaborazione con il presidente della sips di Alessandria, Gianedoardo Giordano, ha visto la giuria composta dagli esperti giudici Felice Bracco, Giovanni Brumana e Gianni Gaino. Le prime tre qualifiche per categoria, con numerosissimi partecipazione di singoli, sono state: CATEGORIA SINGOLI 1 BUFERA segugio maremmano con ecc 181 Cac (Vergagni) 2 MASCHERINO segugio maremmano con ecc 175 (Contri) 3 BACCANO segugio maremmano con ecc 173 (Siri) CATEGORIA COPPIE/PARIGLIE 1 ARCO/BILA segugi maremmani con ecc 161 (Guglielmone) 2 RUBY/JOY segugi maremmani con ecc 161 (Co-

linelli) 3 RANDELLO/JERRY segugi maremmani con MB 152 (Gandini) Sempre a maggio, ha avuto luogo la terza tappa in appennino Emiliano, precisamente negli ATC 6.7.e 8 della provincia di Parma. L'organizzazione e la collaborazione con le squadre locali sono state gestite da Alessandro Colinelli in accordo con il presidente della SIPS di Parma Denis Cabrali e con il supporto di Giuseppe Macri. La giuria composta da Felice Bracco, Italo Capri e Gianni Gaino, ha attribuito le seguenti valutazioni: 1 ART segugio maremmano con 180 Cac (Cucini F.) 2 SAETTA segugio maremmano con ecc 178 (Giubbani f.lli) 3 IRO segugio maremmano con ecc 171 (Cucini P) CATEGORIA COPPIE/PARIGLIE 1 ASTRO/ASPIDE segugi dell'appennino con MB 157 (Amorfini) 2 BORA/SAETTA con MB 156 (Vignolo) 3 RUBY/JOY segugi maremmani con MB 155 (Colinelli) CATEGORIA MUTE unici qualificati I BEAGLE con MB 158 (Boglio).

Quarta tappa sulle prealpi Bresciane con l'organizzazione di Ivan Gitti, per conto della sips di Brescia. Esperti giudici, Felice Bracco, Giovanni Brumana e Bruno Mugnaini.

CATEGORIA SINGOLI 1 TIGROTTA segugio maremmano con ecc 174 (Boschiazzo) 2 SAETTA segugio maremmano con ecc 170 (Giubbani) 3 BERLUSCONI segugio maremmano con ecc 169 (Viola/Siri) CATEGORIA COPPIE/PARIGLIE 1 RUBY/JOY segugi maremmani con ecc 170 (Colinelli) 2 MASSIMO/DORA segugi maremmani con ecc 161.5 (contri) 3 con buono 134 la coppia di (Ghirardi).

Quinta e ultima tappa nell'entroterra Genovese e precisamente a Casella,



La premiazione del Trofeo Mari e Monti 2017

con l'organizzazione curata dal presidente provinciale sips Gabriele Traverso e la giuria composta da Felice Bracco, Giovanni Brumana, Gianni Gaino, Danilo Righi e Rober Scotto. CATEGORIA SINGOLI 1 LUNI segugio maremmano con ecc 181 Cac (Atzeni), miglior punteggio del circuito. 2 DANTE segugio maremmano con ecc 170 (Ricciuti) 3 MORO segugio maremmano con ecc 169 (Ferrari) CATEGORIA COPPIE/PARIGLIE 1 ARA/ASTRA segugi maremmani con ecc 174.5 (Verzola) 2 JERRY/RANDELLO segugi maremmani con MB 157 (Gandini) 3 DORA/SAETTA

ariegeois con MB 156 (Vignolo). CATEGORIA MUTE 1 SEGUGI MAREMMANI co buono 144, 83 (Verzola) 2 ANGLÒ con 142, 83 (Lucchetti) 3 GASCOIGNE S con buono 140, 42 (Dimani). Giunti al gran finale si sono sfidati in quel di Casella i seguenti concorrenti: CATEGORIA SINGOLI giudici Brumana e Scotto. 1 LUNI (ATZENI) 2 BUFERA (VERGAGNI) 3 ART (CUCINI F.) 4 TIGROTTA (BOSCHIAZZO) 5 BERLUSCONI (VIOLA/SIRI) CATEGORIA COPPIE/PARIGLIE esperti giudici Bracco e Righi 1 ARA/ASTRA (Verzola) 2 RUBY/JOY (Co-

linelli) 3 PIPPO/BUFERA (VERGAGNI) 4 ARCO/BILA (Guglielmo) 5 ASTRO/ASPIDE (Amorfini). CATEGORIA MUTE esperto giudice Gaino e Venturino (giudice federale) 1 BEAGLE (Boglio) 2 SEGUGI MAREMMANI (Verzola) 3 ANGLÒ (Lucchetti) rinuncia 4 GASCOIGNE S (Dimani) muta ripescata. Alla fine di questo luogo e difficile percorso sono risultati vincitori: CATEGORIA SINGOLI ART. DI CUCINI FEDERICO CATEGORIA COPPIE/PARIGLIE RUBY/JOY DI COLINELLI ALESSANDRO



La premiazione del Trofeo Mari e Monti 2017

CATEGORIA MUTE I SEGUGI MAREMMANI DI MARCO VERZOLA. Come da regolamento, che da possibilità di qualifica ai soli residenti anagraficamente nel settoriale del nord Italia, per la finale del campionato italiano sips svoltosi lo scorso settembre in Abruzzo, si sono qualificati: il maremmano Berlusconi di Viola/Siri, la pariglia di maremmani Ruby/Joy di Alessandro Colinelli e la muta di BEAGLE di G. PIERO BOGLIO, essendo

o vincitori o i migliori qualificati. Non resta che passare ai ringraziamenti, innanzitutto ai concorrenti che ancora una volta hanno creduto nel circuito partecipando numerosi, agli organizzatori del trofeo, e in loco alle sezioni provinciali SIPS, alle amministrazioni provinciali, alle squadre e agli accompagnatori (indispensabili), nonché agli importanti sponsor che ogni anno ci accompagnano e mettono in palio premi di notevole valore:

BS PLANET, BENELLI ARMI, MISTER MIX MANGIMI, CALZATURIFICIO LAURETTA, ELISA LUCIBELLO EDITORE E LA CANTINA MANTOVANA.

Grazie davvero a tutti e arrivederci al 2018.

Per l'organizzazione Felice Bracco. Foto dei vincitori del trofeo. Cucising, Colinelli coppie/pariglie, Verzola mute.



La premiazione del Trofeo Mari e Monti 2017



Carlo Generotti

Selezione del Segugio Italiano fulvo a pelo raso

ALCUNI SUCCESSI RECENTI:

- Vincitore Campionato Ital. SIPS 2017 • Perugia**
- Vincitore Campionato Ital. SIPS 2013 • Piacenza**
- Vincitore Coppa Europa 2012 • Austria**
- Vincitore Coppa Europa 2009 • Piacenza**
- I° class. Prova internazionale 2008 (Belgio)**
- II° class. Campionato Italiano SIPS M. Baldo 2008**
- I° class. I° Trofeo "Vincenzo Cicchitti" 2007 • Chieti**
- I° class. Campionato Italiano FIDC 2008**

338 65 18 765

A ESSERE UNITI... VINCONO SEMPRE IL SEGUGIO E LA CINOFILIA

A nome di tutti i segugisti Ferraresi, siamo orgogliosi di aver organizzato nelle giornate del 27 e 28 gennaio 2018 prove per cani da seguita su lepre con CAC in palio e valide per il campionato regionale Emilia-Romagna nelle "Zone riproduzione fauna selvatica MEZZANO". Si ringraziano tutti quelli che hanno contribuito allo

svolgimento di questa manifestazione a partire dal Gruppo Cinofilo Ferrarese sino alle Associazioni Venatorie ed il Centro Servizi A.T.C. Ricordo che il "Mezzano" nel recente passato è stato la palestra privilegiata della cinofilia che conta, sia italiana che estera, in quanto presenti in numero consistente starnie autoctone.

Si sono svolte in questa località manifestazioni cinofile anche internazionali quali la Coppa Europa a grande cerca su starnie e la Coppa Europa su selvatico abbattuto, oltre a vari campionati italiani. Il "Mezzano" si estende su circa 18.000 ettari di terreno sottratti al mare con la più grande opera di bonifica fatta in

Concorrenti, organizzatori e giudici alla prova su lepre di Ferrara



RISULTATI DEL 27 GENNAIO 2018

BATTERIA N. 1 COPPIE GIUDICE SIG. GASTONE ZANI

1° classificato	Sig. Giuseppe Carera	MB punti 157
-----------------	----------------------	--------------

BATTERIA N. 2 SINGOLO GIUDICE SIG. FRANCO VIRGILI

1° classificato	Sig. Egidio Bolognesi	MB punti 155
-----------------	-----------------------	--------------

BATTERIA N. 3 MUTE GIUDICE SIG. LUCIANO CESARO

Nessun classificato

BATTERIA N. 4 MUTE GIUDICE SIG. ITALO CAPRI

1° classificato	Sig. Gianluca Brugnoli	MB punti 153
2° classificato	Sig. Leonardo Stefanoni	MB punti 150,5
3° classificato	Sig. Andrea Imbevaro	MB punti 150
4° classificato	Sig. Leonardo Stefanoni	MB punti 145,75



Italia ed ora coltivati prevalentemente a cereali, ma sono rimasti parecchi canali e nel tempo sulle sponde si sono formati i cosiddetti frangivento composti da file di alberi e arbusti che costituiscono il ricovero ideale per la selvaggina. La biodiversità è molto varia con diverse specie di selvaggina tra cui fagiano, lepre, caprioli, volpi e per questo è palestra ideale per lo

svolgimento delle prove riservate ai segugli.

Si ringraziano i concorrenti che hanno partecipato alla manifestazioni e provenienti anche da altre regioni, i giudici e gli agricoltori che hanno messo a disposizione i terreni.

Ci ha onorato della sua presenza anche il presidente nazionale della Pro Segugio, Dott. Vincenzo Ferrara, il

quale si è prestato anche a ruolo di giudice.

Il premio al segugio che ha ottenuto il miglior punteggio della manifestazione è stato assegnato a DEVA con la qualifica di ECC punti 176 di proprietà del Sig. Carlo Generotti.

Un arrivederci e al prossimo anno.

Presidente SIPS Ferrara
Bruno Boccati

RISULTATI DEL 28 GENNAIO 2018

BATTERIA N. 1 COPPIE GIUDICE SIG. FRANCO VIRGILI

1° classificato	Sig. Francesco e Vincenzo Stasi	ECC punti 161,5
-----------------	---------------------------------	-----------------

BATTERIA N. 2 MUTE GIUDICE SIG. GASTONE ZANI

1° classificato	Sig. Carlo Generotti	ECC punti 175
2° classificato	Sig. Carlo Generotti	MB punti 159
3° classificato	Sig. Emilio Baldinazzo	MB punti 157
4° classificato	Sig. Luca Marcon	MB punti 152
5° classificato	Sig. Paolo Agostini	MB punti 152

BATTERIA N. 3 MUTE GIUDICE SIG. VINCENZO FERRARA

1° classificato	Sig. Fidenzio Celegato	MB punti 150,2
2° classificato	Sig. Giuseppe Macrì	AB punti 134

BATTERIA N. 4 MUTE GIUDICE SIG. ITALO CAPRI

1° classificato	Sig. Fabrizio Zanirato	ECC punti 164,83
2° classificato	Sig. Leonardo Stefanoni	ECC punti 164,5
3° classificato	Sig. Claudio Colliva	ECC punti 160
4° classificato	Sig. Leonardo Stefanoni	

RODOLFO DEL TRESTE



*Disponibilità di qualche
adulto, cucciolo e
cucciolo avviato,
figli di campioni sociali
e di campioni italiani
di lavoro e di bellezza.
Si cede qualche monta*

335 6106014

Oltre 30 anni di selezione del segugio italiano nero focato pelo raso
Vincitore di campionati italiani

Ha rappresentato l'Italia alla Coppa Europa

Vincitore Campionato Italiano Pro Segugio 2005 in categoria coppie

Vincitore Campionato Italiano della Libera Caccia 2007
in categoria coppie e mute

Vincitore Campionato Italiano della Libera Caccia 2008
in categoria coppie

Vincitore del trofeo "Monte Tre Croci" di Teramo
in categoria mute 2008

3° Assoluto del Campionato Italiano SIPS 2007 in categoria mute

Addebro amatorialmente solo Segugi alla lepre per caccia e gare.
Cedo cuccioloni addestrati a non inseguire i caprioli.

Curti Giuseppe
Fr. Rongio Inf. - 13866 Masserano (BI)
338 4923623

CREAZIONI BY JORDAN s.n.c.

COLLARI IN 3 MISURE - UNICO PREZZO

- cm 2x48
- cm 2,5x58
- cm 3x68

VIA CROSATO, 4 - MEDOLE (MN)
info@byjordan.it
Tel. e Fax 0376.781539
Mobile: +39 335.433188

COLLARE IN MATERIALE
ULTRA MORBIDO
E RESISTENTE

**INCISIONE
PERSONALIZZATA**

DISPONIBILI IN 6 COLORI



BIANCO ROSSO ARANCIO VERDE GIALLO BLU



Jordan: 0376.781539



Jordan: +39.335.433188

DISPONIBILI A PARTECIPARE
ALLA VOSTRA MANIFESTAZIONE
CON IL NOSTRO STAND - LABORATORIO

SPEDIZIONI VELOCI IN TUTTA ITALIA



**CONSEGNE
IN TUTTA
ITALIA**

**AUTOBOX IN
VETRORESINA**

PER TRASPORTO CANI

Disponibili in diversi modelli per piccole
utilitarie, station wagon e autocarri,
dotati di fondo raccogliitore estraibile e
grigliato per una facile pulizia, protezioni
in gomma ed antine cromate.
A richiesta eventuale scompartimento

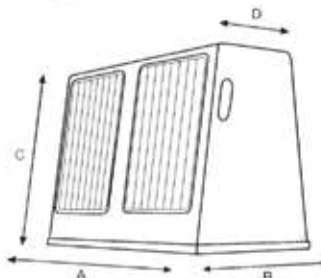

	A	B	C	D	E
MINI	88	48	54	32	85
PICCOLA	88	52	65	32	85
MEDIA	88	82	65	58	85
GRANDE	88	115	65	92	85
VECCHIA PANDA	88	43	65	22	85
NUOVA PANDA 2013	84	43	65	20	80
DACIA DUSTER	89	81	60	60	85
MONOVOLUMI	112	88	65	86	92
MONOVOLUMI2	112	79	65	55	92
CUBO	100	95	66	80	97
CUBO2	95	100	66	97	81
MAXI	100	129	66	113	97
NISSAN QASHQAI	89	80	60	30	85

Per informazioni contattare UNGARI IVAN presso la ditta:
MANUPLAST • via Redezza, 12 • 26032 Ostiano (CR)
Tel. 0372 840400 • Cell. 339 5682593
E-mail: manuplast@manuplast.it - www.manuplast.it

MISTER MIX[®]

L'ORIGINALE

ALIMENTAZIONE
FUNZIONALE 100%



Studi e ricerche approfonditi nel campo della nutrizione animale.

accurata selezione delle materie prime cotte in maniera differenziata ed appropriata per una fisiologia perfetta ed un intestino sano.

lavorazione esclusiva "Natural System": assemblaggio a freddo degli ingredienti e integrazioni inalterate al 100% per rafforzare le difese immunitarie.

utilizzo di formulazioni che potenziano al massimo le prestazioni nel lavoro e prevengono l'invecchiamento.

tecnologie produttive avanzatissime

e...tanta dedizione per il nostro amico migliore!

*il pasto ideale per
ogni fase e stile di vita
del tuo cane*



*da un quarto di secolo,
la scienza del pasto ideale!*

Mister Mix Dog s.r.l.

SINALUNGA (Siena)

Tel. 0577 679518 - Fax 0577 636235

mistermixdog@mistermixdog.com

www.mistermixdog.com

